

Strada Octavian Goga

1.CC

C1

IE-341567

C2

IE-349622

IE-304720

Nr. 22

526180

526160

526140

526120

215500

215480

215500

215480

215520

215520

PLAN DE AMPLASAMENT SI DELIMITARE A IMOBILULUI
Scara 1:200

Nr. cadastral	Suprafata masurata (mp)	Adresa imobilului	
51501	2344	Municipiului Arad, strada Octavian Goga, nr. 15-17	
Carte funciara nr:		U.A.T. Arad	
A. DATE REFERITOARE LA TEREN			
Nr. parcela	Categoria de folosinta	Suprafata măsurată (mp)	Mentiuни
1	CC	2344	Imobil împrejmuit parțial cu gard din cărămidă între punctele 464-466, 466-550, 556-555 și gard metalic între punctele 553-555 și neîmprejmuit între punctele 553-552, 466-468, 469-452.
Total		2344	

B. DATE REFERITOARE LA CONSTRUCTII			
Cod constructie	Destinatia constr. la sol <mp>	Supraf. constr. la sol <mp>	Mentiuни
C1	CAS	658	C1-constructie, nr. 17, Spital Psihiatrie imobil S+P+1E, sistem constructiv zidărie portanță, fundații continue din zidărie de cărămidă, acoperiș șarpantă lemn cu învelitoare din țiglă ceramică, imobil edificat înainte de 1960, S(def.) = 1974 mp
C2	CA	3	C2-constructie, nr. 17, Anexa Parter, sistem constructiv zidărie portanță, fundații continue din zidărie de cărămidă, acoperiș tip terasă din beton, imobil edificat înainte de 1990, S(def.) = 3mp
C3	CAS	123	C3-constructie, nr. 15, Pavilion, imobil S+P+M, sistem constructiv mixt - zidărie portanță si cadre de beton, fundații continue din beton, acoperiș șarpantă lemn cu învelitoare din țiglă ceramică, imobil edificat în anul 2000. S(def.) = 369 mp
C4	CA	130	C4-constructie, nr. 15, Magazine Parter, sistem constructiv pereți de zidărie din cărămidă plină presată cu evazări în zonele intersecțiilor de grinzi și centuri de beton armat, fundații continue din zidărie de cărămidă, acoperiș parțial terasă beton și parțial șarpantă lemn cu învelitoare din țiglă ceramică, imobil edificat înainte de 1990. S(def.) = 130mp
Total		914	

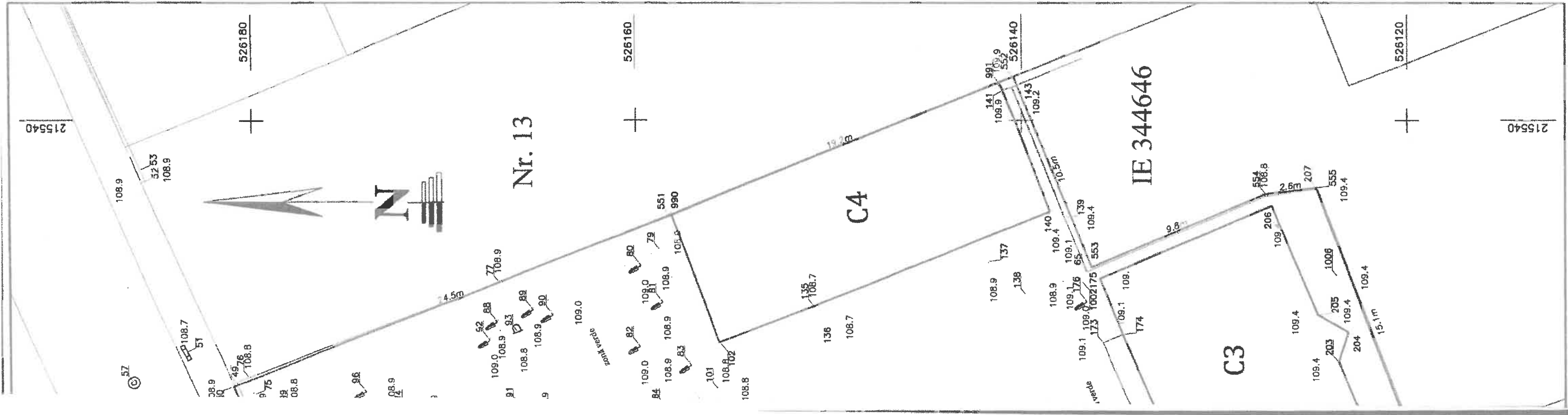

Data: 02.2019
 Confirma executarea măsurătorilor la teren, corectitudinea întocmirii documentației cadastrale și corespundența acesteia cu realitatea din teren
 Executant: DAM TOPOCAD CONS S.R.L.

Confirma introducerea imobilului în baza de date integrate și atribuirea numărului cadastral
 Semnatura și ștampilă