



Plan de amplasament și delimitare a imobilului
cu propunerea de desțipire
Scara 1:2000

Nr. cadastral	Suprafața măsurată	Adresa imobilului
308507	50518	DJ 682
Cartea Funciara	308507	UAJ
		FANTANELE



Tabela de măsurare pentru desțipirea imobilului

Situația actuală (înainte de desțipire)				Situația viitoare (după desțipire)			
Nr. cas.	Suprafața de măsurare	Descrierea imobilului	Nr. cas.	Nr. lot.	Suprafața de măsurare	Descrierea imobilului	
308507	50518	DJ 682 (EXTENSIVĂ FANTANELE, CST)	308777	LOT 1	43173	DR	
			308778	LOT 2	7339	DR	
TOTAL	50518				50518		

Execuție: **Eugen-Paul Minea**
 Consiliul Județean Arad
 Conținutul prezentei situații de teren, conform descrierii însoțite de documentația cadastrală și cartea funciara, este în concordanță cu realitatea din teren.
 Date: 31.03.2021

Inspector: **Darius-Aurelian Sicoe**
 Conținutul prezentei situații de teren este în concordanță cu realitatea din teren și cu documentația cadastrală și cartea funciara.
 Date: 27.03.2021

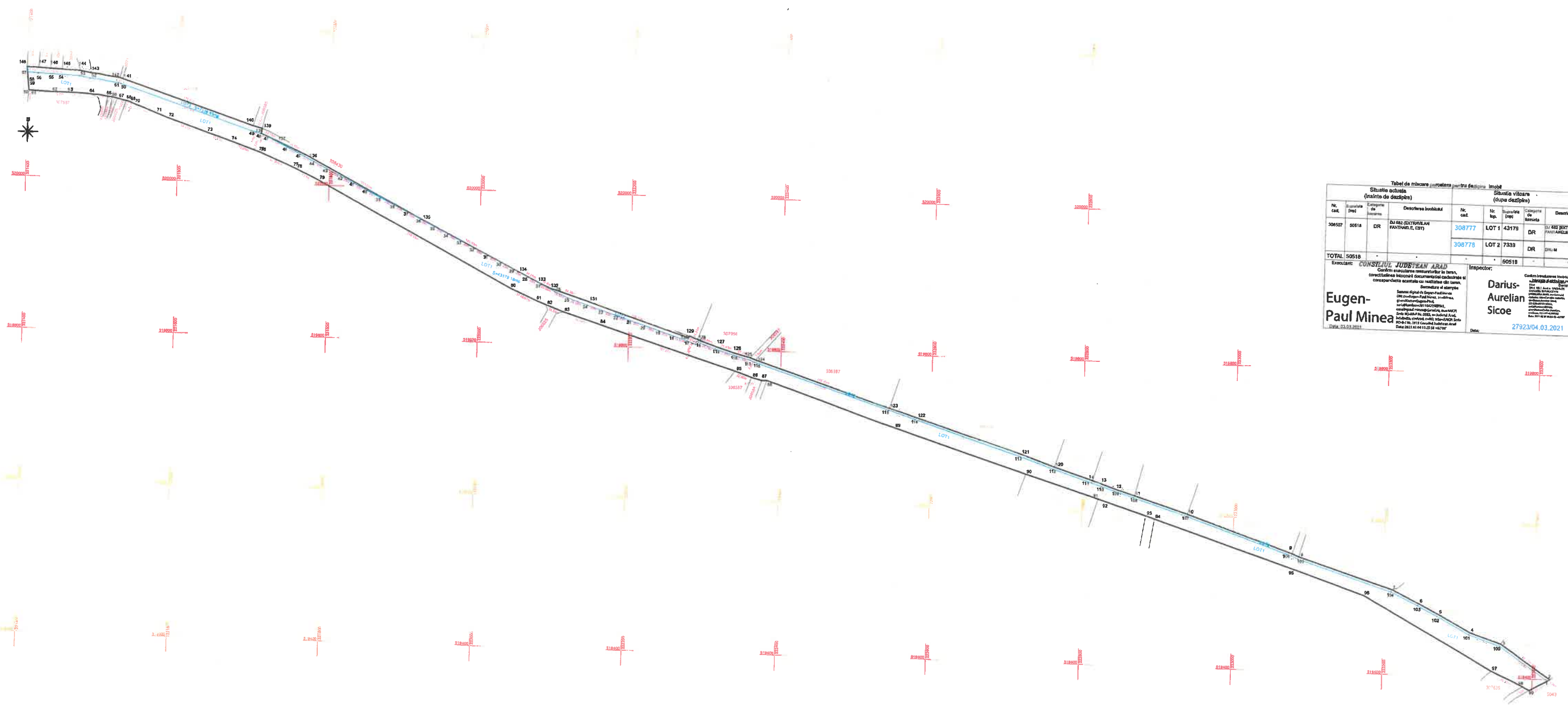