

# Amplasamentul suprafețelor de teren care se pun la dispozitia Consiliului Local al Comunei Tarnova

Parcela (1)

Nr. Pct.	Coordonate pct.de contur		Lungimi lateri D <sub>(i,i+1)</sub>
	Y [m]	X [m]	
1	246962.604	539088.812	13.711
2	246975.967	539091.882	38.768
3	247013.452	539101.773	47.806
4	247059.262	539115.441	55.661
5	247112.577	539131.429	14.098
6	247125.607	539136.811	21.649
7	247146.270	539143.269	6.767
8	247152.741	539145.249	53.606
9	247204.363	539159.697	57.922
10	247260.528	539173.857	80.420
11	247336.692	539199.671	7.838
12	247344.522	539200.020	38.305
13	247382.797	539201.531	49.526
14	247432.267	539203.879	39.223
15	247471.444	539205.778	45.014
16	247516.422	539203.979	0.839
17	247516.406	539203.140	0.534
18	247516.910	539203.317	1.142
19	247516.931	539204.459	45.525
20	247471.442	539206.278	39.245
21	247432.243	539204.378	49.524
22	247382.775	539202.031	38.304
23	247344.501	539200.519	7.910
24	247336.599	539200.167	80.471
25	247260.386	539174.337	57.909
26	247204.234	539160.180	53.617
27	247152.601	539145.729	6.775
28	247146.122	539143.747	21.672
29	247125.437	539137.282	14.096
30	247112.409	539131.901	55.636
31	247059.118	539115.920	47.796
32	247013.317	539102.255	38.752
33	246975.848	539092.367	13.143
34	246963.039	539089.425	18.133
35	246961.035	539107.447	0.517
36	246960.524	539107.524	18.827

S(1)=294.89mp P=1180.678m

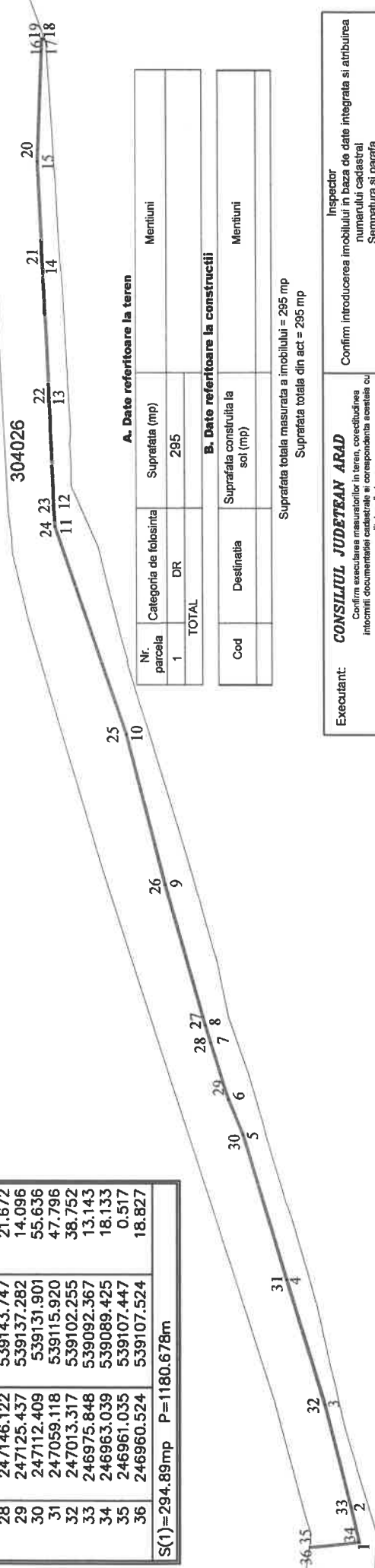

**A. Date referitoare la teren**

Nr. parcela	Categoria de folosinta	Suprafata (mp)	Mentiuni
1	DR	295	
TOTAL			

**B. Date referitoare la constructii**

Cod	Destinatia	Suprafata construita la sol (mp)	Mentiuni

Suprafata totala masurata a imobilului = 295 mp  
Suprafata totala din act = 295 mp

Executant:

**CONSILIUL JUDETEAN ARAD**

Confirm executarea masuratorilor in teren, corectitudinea informarii documentatiei cadastrale si corespondenta acesteia cu realitatea din teren.

Semnatura si stampila

Inspector

Confirm introducerea imobilului in baza de date integrata si atribuirea numarului cadastral  
Semnatura si paterafa  
Data: .....

Data: 03.06.2021

Nr. parcela	Categoria de folosinta	Suprafata (mp)	Menturi
1	DR	333	
TOTAL			
<b>B. Date referitoare la constructii</b>			
Cod	Destinatia	Suprafata construita la sol (mp)	Menturi

Suprafata totala masurata a imobilului = 333 mp  
Suprafata totala din act = 333 mp

Executant: <b>CONSILIUL JUDETEAN ARAD</b> Confirma autorizarea masurarii la teren, cercetarea terenului, documentarea cadastrelor si corectarea acestora sau rectificarea din teren. Semnatura si stampila	Inspector Confirma introducerea imobilului in baza de date integrata si atribuirea suprafelei construite Semnatura si paraf Data: .....
--	--

Data: 03.06.2021

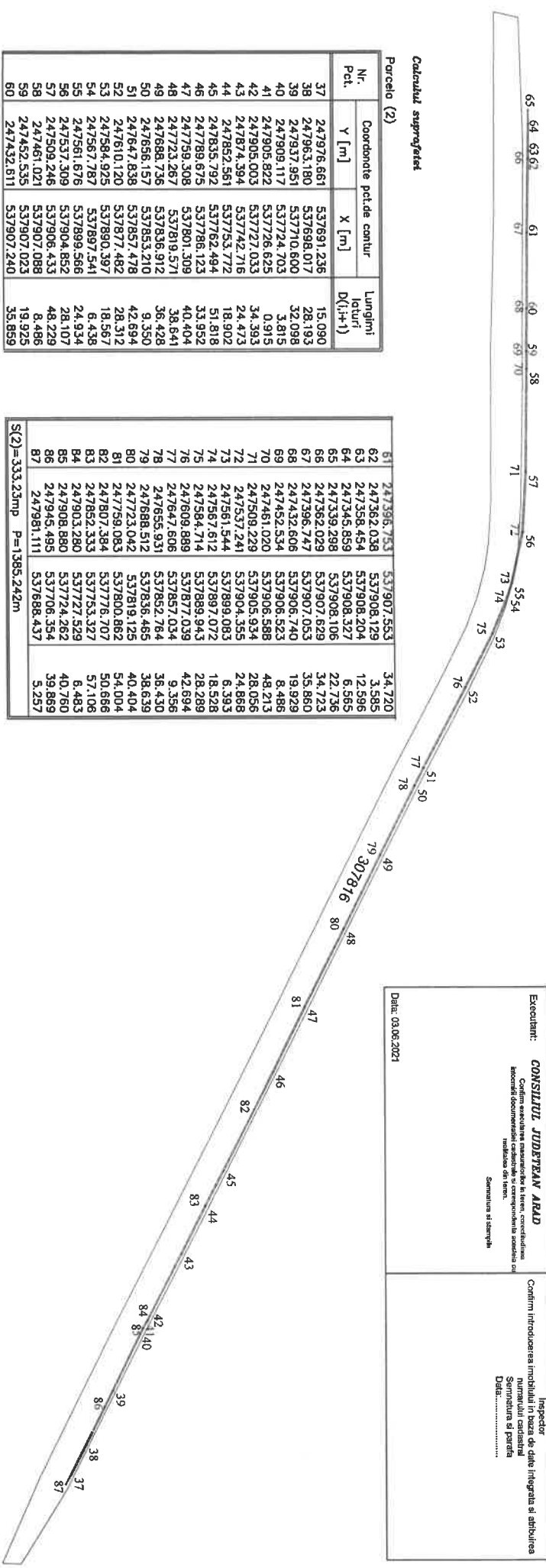

**Calculul suprafetelor**

Parcela (2)

Nr. Pct.	Coordonate puncte contur		Lungimi laturi D(i;+1)
	Y [m]	X [m]	
37	247976,661	537691,236	15,090
38	247963,180	537698,017	28,193
39	247937,951	537710,600	32,098
40	247909,117	537724,703	3,815
41	247905,822	537726,625	0,915
42	247903,003	537727,033	34,393
43	247874,394	537742,716	24,473
44	247852,561	537753,772	18,902
45	247835,792	537762,494	51,818
46	247789,675	537786,123	33,952
47	247759,308	537801,309	40,404
48	247723,267	537819,571	38,641
49	247688,736	537836,912	36,428
50	247658,157	537853,210	9,350
51	247647,838	537857,478	42,694
52	247610,120	537877,482	28,312
53	247584,925	537890,397	18,567
54	247567,787	537897,541	6,438
55	247537,309	537899,566	24,334
56	247509,246	537904,852	28,107
57	247461,021	537906,433	48,229
58	247452,533	537907,023	8,486
59	247432,611	537907,240	19,925
60			33,859

61	247396,753	537907,553	34,720
62	247362,038	537908,129	3,585
63	247358,454	537908,204	12,596
64	247345,859	537908,327	6,565
65	247339,298	537908,106	22,736
66	247362,029	537907,629	34,723
67	247366,747	537907,053	35,860
68	247332,606	537906,740	19,929
69	247452,534	537906,523	8,486
70	247461,020	537908,588	48,213
71	247509,229	537905,934	28,056
72	247537,241	537904,355	24,868
73	247561,544	537899,083	6,393
74	247567,612	537897,072	18,528
75	247584,714	537889,943	28,289
76	247609,889	537877,039	42,694
77	247647,606	537857,034	9,356
78	247655,931	537852,784	36,430
79	247688,512	537836,485	38,639
80	247723,042	537819,125	40,404
81	247759,083	537800,862	54,004
82	247807,384	537776,707	50,666
83	247852,333	537753,327	57,106
84	247903,280	537727,529	6,483
85	247908,880	537724,262	40,760
86	247945,495	537706,354	39,869
87	247961,111	537688,437	5,257

S(2)=333,23mp P=1385,242m

Calculul suprafeții

Parcela (3)

Nr. Pct.	Coordonate pct.de contur		Lungimi laterale D(i,i+1)
	y [m]	x [m]	
88	248526.028	537345.405	4.809
89	248522.059	537348.121	1.666
90	248520.671	537349.042	10.432
91	248511.834	537354.586	7.146
92	248505.861	537358.508	41.175
93	248471.624	537381.381	47.320
94	248432.219	537407.580	47.093
95	248392.797	537433.341	49.542
96	248351.127	537460.136	55.572
97	248304.684	537490.654	43.190
98	248268.616	537514.413	57.955
99	248196.861	537545.746	28.294
100	248196.064	537561.052	57.374
101	248147.567	537591.709	39.633
102	248114.085	537612.916	48.710
103	248072.998	537639.079	2.996
104	248070.415	537640.596	29.994
105	248044.539	537655.764	2.919
106	248041.945	537657.103	2.923
107	248039.177	537658.042	1.196
108	248040.209	537657.437	4.602
109	248044.298	537655.326	32.889
110	248072.672	537638.694	48.779
111	248113.817	537612.494	39.634
112	248147.299	537591.286	57.373
113	248195.795	537560.630	28.293
114	248219.591	537545.325	57.952
115	248268.343	537513.994	43.187
116	248304.409	537490.237	55.575
117	248350.854	537459.717	49.542
118	248392.525	537432.922	47.089
119	248431.944	537407.163	47.317
120	248471.346	537380.965	41.177
121	248505.585	537358.091	7.153
122	248511.564	537354.165	16.991
123	248525.957	537345.135	0.279
S(3)=287.98mp P=1157.770m			

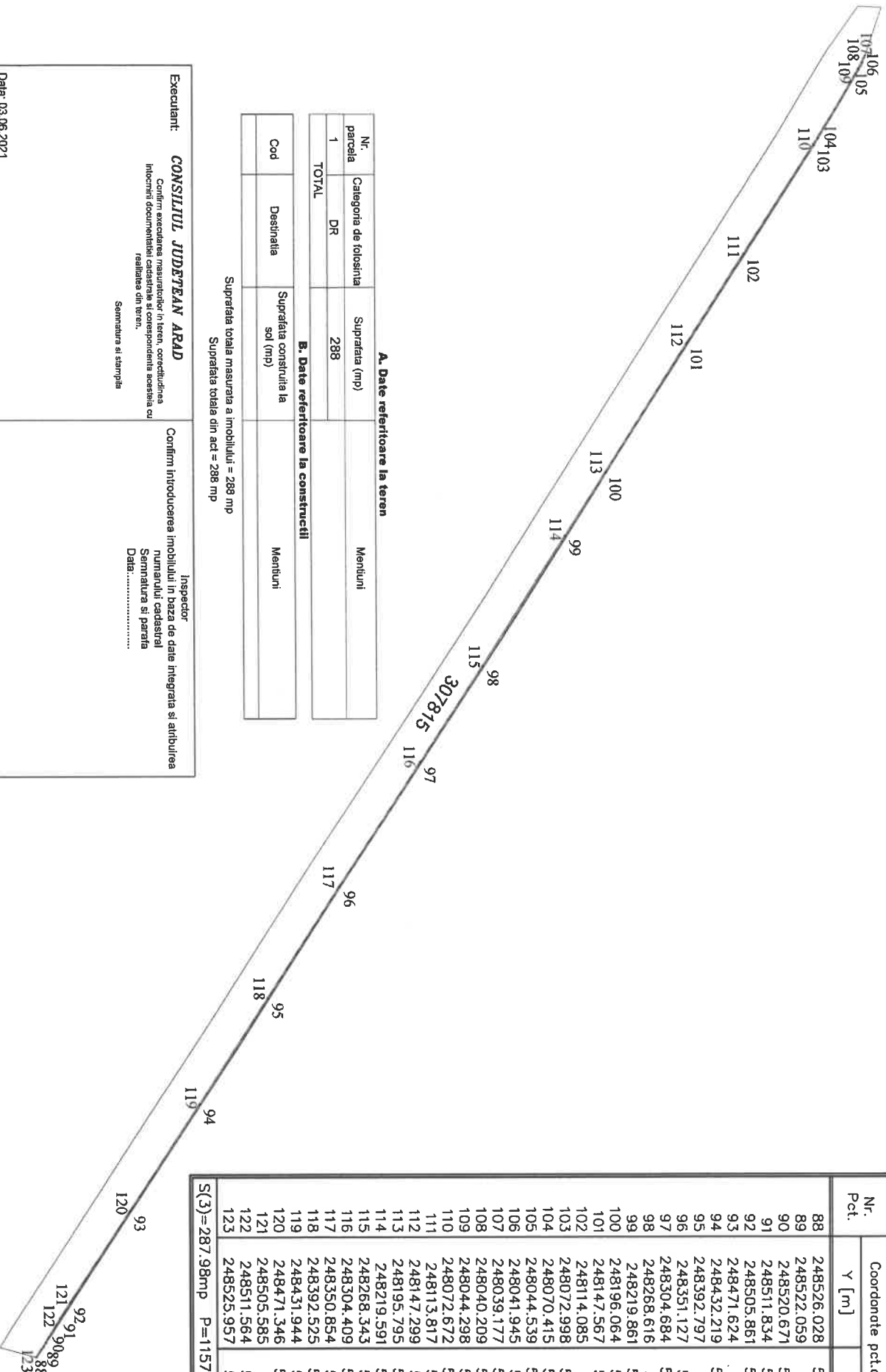

**A. Date referitoare la teren**

Nr. parcela	Categoria de folosinta	Suprafata (mp)	Mentuni
1	DR	288	
<b>TOTAL</b>			

**B. Date referitoare la constructii**

Cod	Destinatia	Suprafata construita la sol (mp)	Mentuni

Suprafata totala masurata a imobilului = 288 mp  
Suprafata totala din acd = 288 mp

**Executant: CONSILIUL JUDETEAN ARAD**  
 Confirma executarea masuratorilor in teren, corectitudinea  
 inlocuirii documentatiei cadastrale si corespondenta acesteia cu  
 realitatea din teren.  
 Semnatura si stampila

Inspector  
 Confirma introducerea imobilului in baza de date integrata si antibuarea  
 numarului cadastral  
 Semnatura si paraf  
 Data: .....

Data: 03.06.2021

Parcela (4)

Calculul suprafeței

Nr. Pct.	Coordonate pct. de contur		Lungimi laturi D(i,i+1)
	Y [m]	X [m]	
124	248601.635	537297.902	37.928
125	248569.610	537318.223	18.966
126	248553.596	537328.385	0.824
127	248552.898	537328.823	31.575
88	248526.028	537345.405	0.279
123	248525.957	537345.135	43.474
128	248562.783	537322.030	45.734

S(4)=27.92mp P=178.781m

**A. Date referitoare la teren**

Nr. parcela	Categoria de folosinta	Suprafata (mp)	Mentii
1	DR	28	
TOTAL			

**B. Date referitoare la constructii**

Cod	Destinatia	Suprafata construita la sol (mp)	Mentii

Suprafata totala masurata a imobilului = 28 mp  
Suprafata totala din act = 28 mp

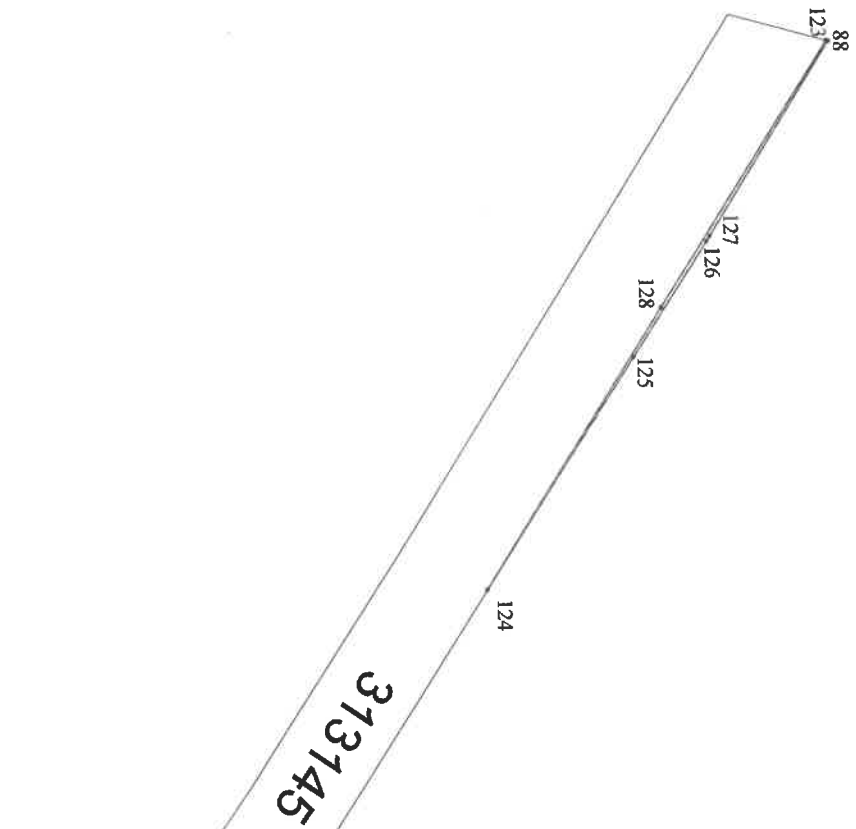

Executant:

**CONSILIUL JUDEȚEAN ARAD**

Confirm executarea măsurătorilor în teren, corectitudinea încompletii documentației cadastrale și corespundența acesteia cu realitatea din teren.

Semnatura și stampila

Inspector

Confirm introducerea imobilului în baza de date integrată și atribuirea numărului cadastral  
Semnatura și parafă  
Data:.....

Data: 03.06.2021

141

140

142

139

143

138

144

137

136

145

313145

146 135  
147 134

133

148 132

149 131  
130

150

129

## Calculul suprafeții

Parcelo (5)

Nr. Pct.	Coordonate pct.de contur		Lungimi laturi D(i,i+1)
	Y [m]	X [m]	
129	248904.242	537096.548	51.458
130	248861.906	537125.798	10.433
131	248853.252	537131.626	30.091
132	248828.567	537148.834	15.264
133	248816.009	537157.510	22.657
134	248797.347	537170.358	1.482
135	248796.139	537171.217	81.571
136	248727.700	537215.600	5.279
137	248723.243	537218.429	35.034
138	248693.753	537237.343	26.491
139	248671.617	537251.895	9.313
140	248664.000	537257.254	24.075
141	248644.027	537251.482	33.391
142	248671.336	537270.696	26.501
143	248693.480	537236.924	35.039
144	248722.974	537218.008	49.608
145	248764.856	537191.421	33.369
146	248792.709	537173.045	5.341
147	248797.060	537169.948	33.462
148	248824.622	537150.974	34.554
149	248852.969	537131.214	41.404
150	248887.311	537108.086	20.489

S(5)=115.95mp P=626.304hm

A. Date referitoare la teren		
Nr. parcela	Categoria de folosinta	Suprafata (mp)
1	DR	116
TOTAL		

B. Date referitoare la constructii		
Cod	Destinatia	Suprafata construita la sol (mp)

Suprafata totala masurata a imobilului = 116 mp  
Suprafata totala din act = 116 mp

Executant: **CONSILIUL JUDEȚEAN ARAD**  
 Confirm executarea măsurătorilor în teren, corectitudinea înscrisurilor cadastrale și corespundența acestora cu realitatea din teren.  
 Semnatura și ștampila

Inspector  
 Confirm introducerea imobilului în baza de date integrată și antiburua numărului cadastral  
 Semnatura și ștampila  
 Data:.....

Data: 03.06.2021

Calculul suprafeței

Parcela (6)

Nr. Pct.	Coordonate pct.de contur		Lungimi laturi D(i;i+1)
	Y [m]	X [m]	
151	248977.920	537043.771	44.074
152	248942.556	537070.075	13.366
153	248931.560	537077.673	18.096
154	248946.334	537067.224	32.457
155	248972.210	537047.631	39.025
156	249002.871	537023.489	14.575
157	249013.840	537013.891	6.090
158	249018.521	537009.996	0.905
159	249017.908	537010.662	24.495
160	248999.478	537026.797	27.438
S(6)=29.94mp P=220.520m			

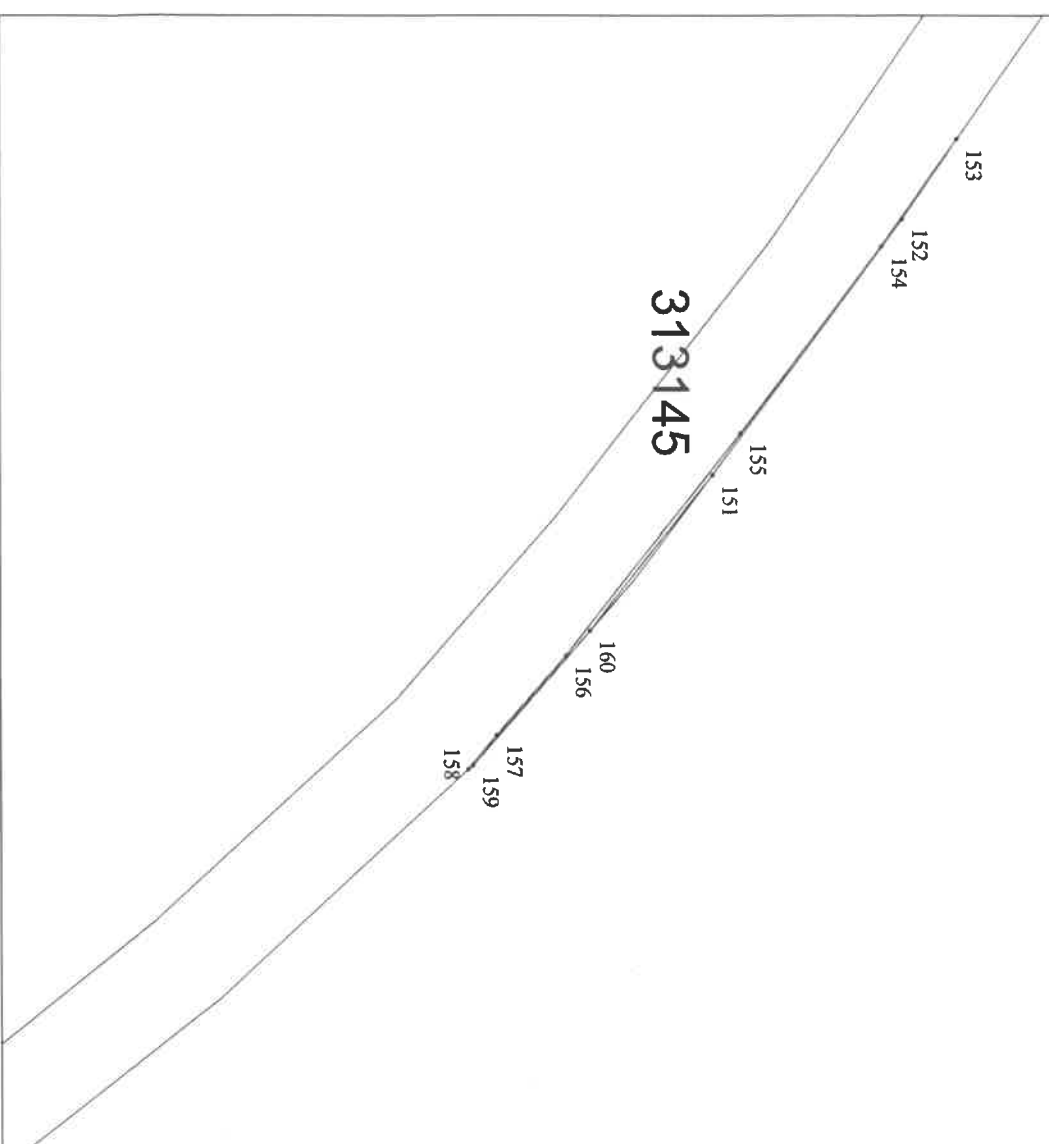

A. Date referitoare la teren

Nr. parcela	Categoria de folosinta	Suprafata (mp)	Mentuni
1	DR	30	
TOTAL			

B. Date referitoare la constructii

Cod	Destinatia	Suprafata construita la sol (mp)	Mentuni

Suprafata totala masurata a imobilului = 30 mp  
Suprafata totala din act = 30 mp

**Executant:** **CONSILIUL JUDETEAN ARAD**  
 Confirma executarea masurarilor in teren, corectitudinea inlocuirii documentatiei cadastrale si corespondenta acesteia cu realitatea din teren.  
 Semnatura si stampila

**Inspector**  
 Confirma introducerea imobilului in baza de date integrata si anbulirea numarului cadastral  
 Semnatura si paraf  
 Data:.....

Date: 03.06.2021

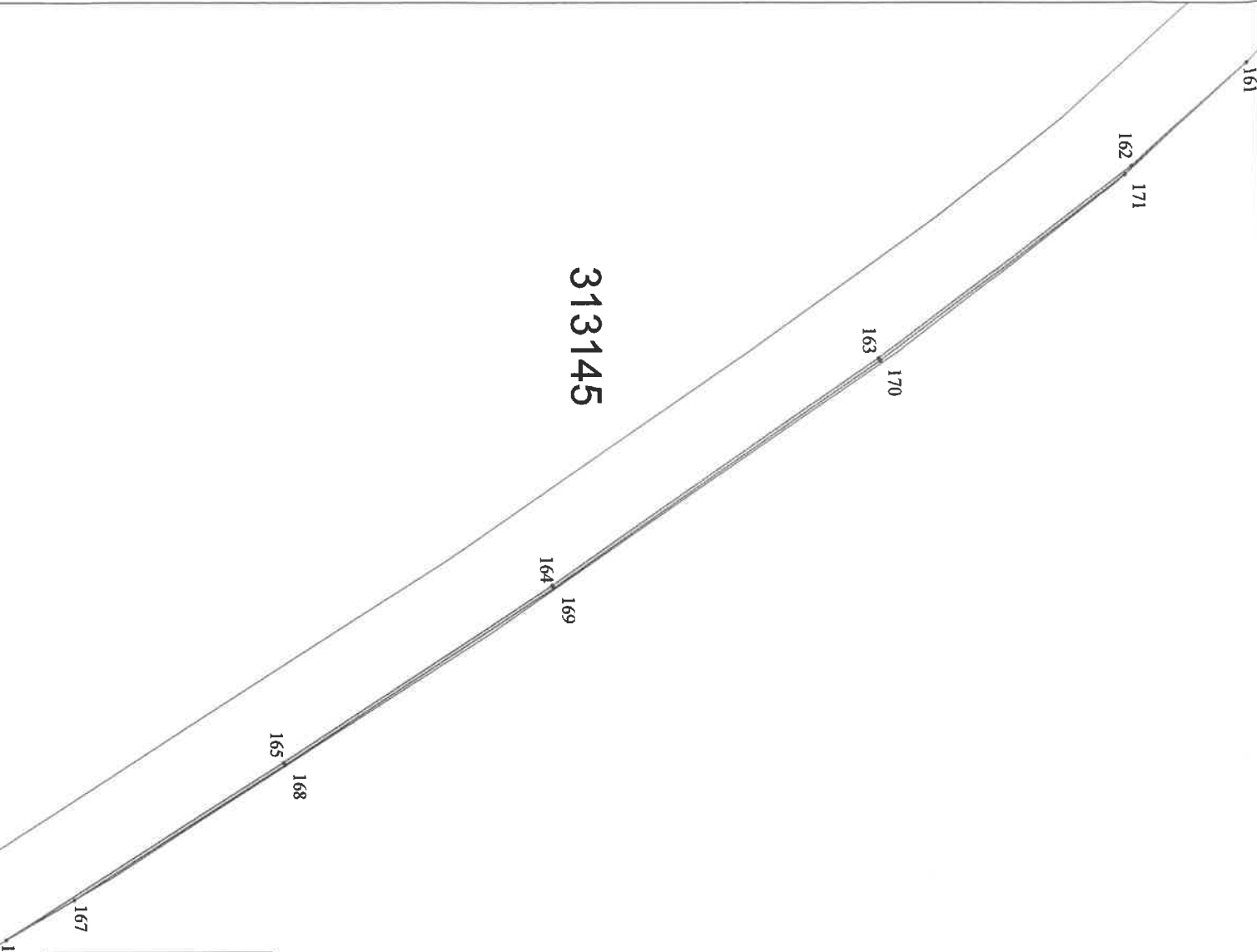

**Calculul suprafeței**

Parcela (7)

Nr. Pct.	Coordonate pct.de contur		Lungimi laturi D(i,i+1)
	Y [m]	X [m]	
161	249030.351	535997.150	25.697
162	249047.510	536978.022	52.661
163	249079.469	536936.168	65.991
164	249117.115	536881.968	53.218
165	249146.340	536837.493	54.857
166	249175.679	536791.141	13.111
167	249169.095	536802.479	41.759
168	249146.761	536837.764	53.229
169	249117.529	536882.248	66.009
170	249079.873	536936.463	50.897
171	249048.984	536976.915	27.507
S(7)=114.29mp P=504.936m			

**A. Date referitoare la teren**

Nr. parcela	Categoria de folosinta	Suprafata (mp)	Mentiiuni
1	DR	114	
TOTAL			

**B. Date referitoare la constructii**

Cod	Destinatia	Suprafata construita la sol (mp)	Mentiiuni

Suprafata totala masurata a imobilului = 114 mp  
 Suprafata totala din act = 114 mp

<b>Executant:</b> <b>CONSILIUL JUDEȚEAN ARAD</b> Confirma executarea masuratorilor in teren, corectitudinea incoornii documentatiei cadastrale si corespondenta acesteia cu realitatea din teren. Semnatura si stampila	<b>Inspector:</b> Confirma introducerea imobilului in baza de date integrata si atribuirea numerului cadastral Semnatura si paraf Data:.....
Data: 03.06.2021	

313145

175

174  
173  
176

172  
177

Calculul suprafeței

Parcela (8)

Nr. Pct.	Coordonate pct.de contur		Lungimi laterali D(i,i+1)
	Y [m]	X [m]	
172	249225.289	536705.366	15.134
173	249217.830	536718.534	1.435
174	249217.122	536719.782	51.224
175	249191.397	536764.078	52.656
176	249217.395	536718.288	23.035
177	249228.748	536698.245	7.917

S(8)=23.07mp P=151.400m

A. Date referitoare la teren

Nr. parcela	Categoria de folosinta	Suprafata (mp)	Mentii
1	DR	23	
TOTAL			

B. Date referitoare la constructii

Cod	Destinatia	Suprafata construita la sol (mp)	Mentii

Suprafata totala masurata a imobilului = 23 mp  
Suprafata totala din act = 23 mp

Executant: **CONSILIUL JUDEȚEAN ARAD**

Confirm executarea măsurătorilor în teren, corectitudinea înconjurii documentației cadastrale și corespondența acesteia cu realitatea din teren.  
Semnatura și ștampila

Inspector  
Confirm introducerea imobilului în baza de date integrată și atribuirea numărului cadastral  
Semnatura și pecetea  
Data:.....

Data: 03.06.2021



*Calculul suprafeței*

**Parcela (9)**

Nr. Pct.	Coordonate pct.de contur		Lungimi loturi D(i;i+1)
	Y [m]	X [m]	
178	249379.083	536445.343	13.019
179	249371.239	536455.734	16.120
180	249361.040	536468.217	17.454
181	249349.771	536481.546	5.460
182	249345.879	536485.375	22.887
183	249360.655	536467.897	29.125
S(9) = 21.41mp    P = 104.065m			

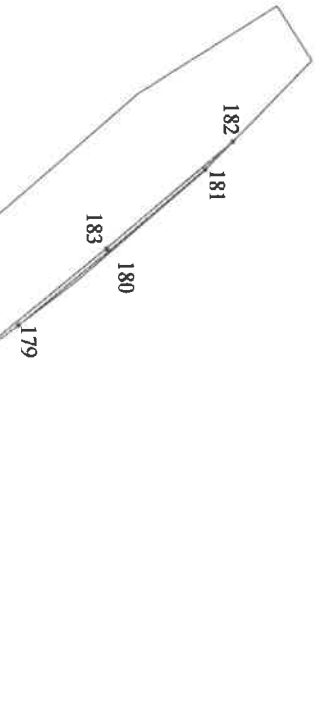

**A. Date referitoare la teren**

Nr. parcela	Categoria de folosinta	Suprafata (mp)	Mentii
1	DR	21	
TOTAL			

**B. Date referitoare la constructii**

Cod	Destinatie	Suprafata construita la sol (mp)	Mentii

Suprafata totala masurata a imobilului = 21 mp  
 Suprafata totala din act = 21 mp

<p><b>Executant:</b>    <b>CONSILIUL JUDEȚEAN ARAD</b></p> <p>Confirm executarea masuratorilor in teren, corectitudinea                  Inlocuirii documentelor cadastrale si corespondenta acestora cu                  realitatea din teren.</p> <p align="right">Semnatura si stampila</p>	<p align="center"><b>Inspector</b></p> <p>Confirm introducerea imobilului in baza de date integrata si atribuirea                  numarului cadastral</p> <p align="right">Semnatura si parafă                  Data: .....</p>
<p>Data: 03.06.2021</p>	

Parcela (10) *Calculul suprafeții*

Nr. Pct.	Coordonate pct.de contur		Lungimi laterale D(i,i+1)
	Y [m]	X [m]	
184	249693.020	536032.159	3.233
185	249691.459	536034.990	21.252
186	249680.168	536052.994	32.448
187	249662.035	536079.902	37.115
188	249640.420	536110.073	37.557
189	249618.425	536140.516	34.843
190	249597.710	536168.532	9.148
191	249592.245	536175.868	41.865
192	249567.304	536209.244	47.984
193	249538.290	536247.462	58.553
194	249502.410	536293.734	13.164
195	249494.253	536304.066	30.502
196	249475.090	536327.797	5.743
197	249471.589	536332.349	16.501
198	249461.253	536345.212	14.092
199	249452.041	536355.876	30.579
200	249471.196	536332.040	5.743
201	249474.697	536327.487	30.505
202	249493.862	536303.754	39.111
203	249518.097	536273.056	26.074
204	249534.197	536252.547	5.971
205	249537.800	536210.788	46.234
206	249565.526	536210.788	43.966
207	249591.844	536175.569	9.146
208	249597.308	536168.234	34.839
209	249618.021	536140.221	37.554
210	249640.014	536109.781	37.107
211	249661.625	536079.616	38.886
212	249683.357	536047.369	18.020

S(10)=172.22mp P=807.534m

313150

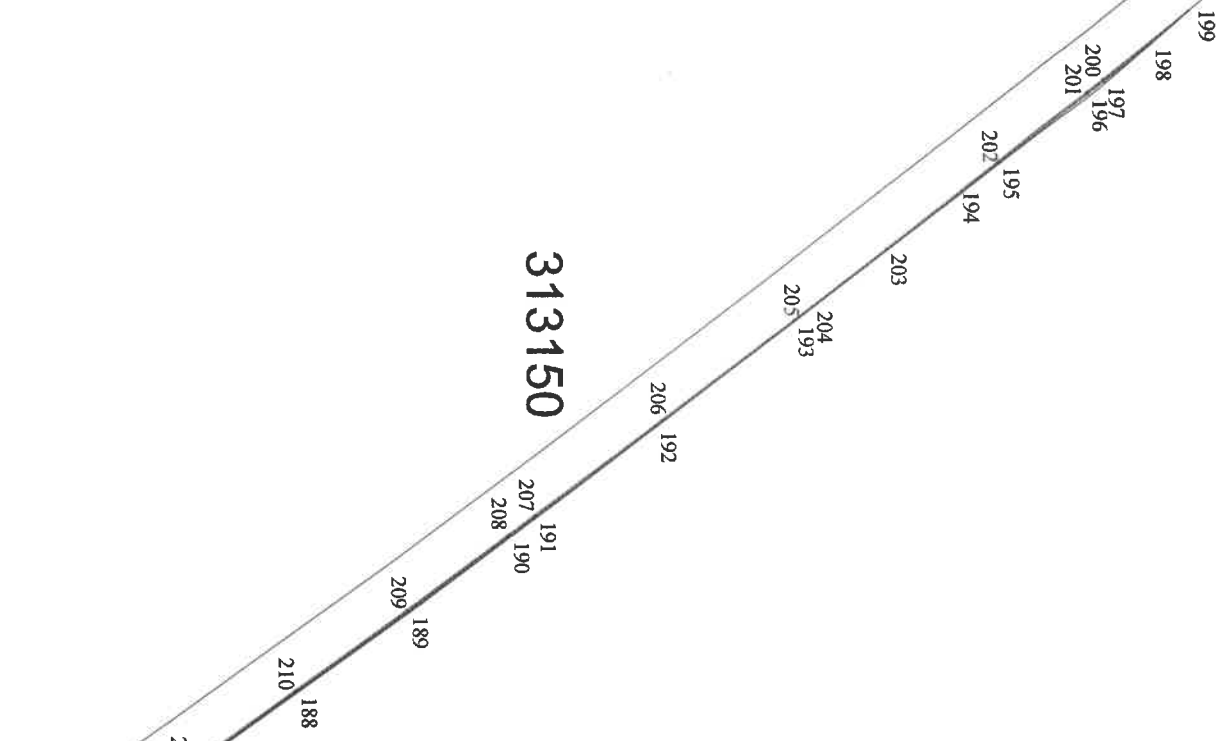

**A. Date referitoare la teren**

Nr. parcela	Categoria de folosinta	Suprafata (mp)	Mentii
1	DR	172	
TOTAL			

Cod	Destinatia	Suprafata construita la sol (mp)	Mentii

**B. Date referitoare la constructii**

Suprafata totala masurata a imobilului = 172 mp  
Suprafata totala din act = 172 mp

<p><b>Executanti:</b> <b>CONSILIUL JUDEȚEAN ARAD</b></p> <p>Confirm executarea măsurătorilor în teren, corectitudinea înscrinerii documentelor cadastrale și corespondența acestora cu realitatea din teren.</p> <p>Semnatura și stampila</p>	<p>Confirm introducerea imobilului în baza de date integrată și atribuirea numărului cadastral</p> <p>Semnatura și parafă</p> <p>Data: .....</p> <p style="text-align: right;">Inspector</p>
<p>Data: 03.06.2021</p>	

Parcela (11)  
Calculul suprafeței:

Nr. Pct.	Coordonate pct.de contur		Lungimi laturi D(i,i+1)
	Y [m]	X [m]	
213	249752.153	535671.028	9.359
214	249745.782	535677.884	19.705
215	249731.845	535691.814	1.587
216	249730.567	535692.755	16.734
217	249742.336	535680.859	24.486
218	249759.003	535662.921	10.613
S(11)=13.79mp P=82.485m			

Parcela (12)

Nr. Pct.	Coordonate pct.de contur		Lungimi laturi D(i,i+1)
	Y [m]	X [m]	
219	249757.868	535645.963	6.259
220	249754.322	535651.121	6.351
221	249749.535	535655.295	4.085
222	249752.262	535652.254	2.234
223	249753.946	535650.786	2.131
224	249755.154	535649.030	3.602
225	249757.558	535646.348	0.494
S(12)=4.19mp P=25.157m			

A. Date referitoare la teren

Nr. parcela	Categoria de folosinta	Suprafata (mp)	Mentuni
1	DR	18	
TOTAL			

B. Date referitoare la constructii

Cod	Destinatia	Suprafata construita la sol (mp)	Mentuni

Suprafata totala masurata a imobilului = 18 mp  
Suprafata totala din act = 18 mp

313152

Executanti:

**CONSILIUL JUDEȚEAN ARAD**

Confirm executarea măsurătorilor în teren, corectitudinea înscrisurilor documentelor cadastrale și corectitudinea acestora cu realitatea din teren.  
Semnatura și stampila

Inspector

Confirm introducerea imobilului în baza de date integrată și atribuirea numărului cadastral  
Semnatura și parafă  
Data:.....

Data: 03.06.2021

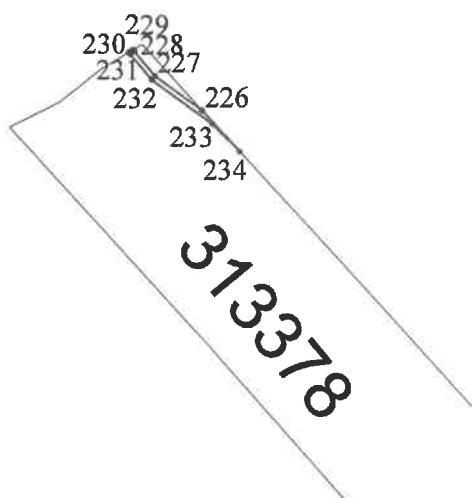

*Calculul suprafetei*

Parcela (13)

Nr. Pct.	Coordonate pct.de contur		Lungimi laturi D(i,i+1)
	Y [m]	X [m]	
226	249880.514	535523.488	5.847
227	249875.785	535526.926	3.264
228	249873.693	535529.432	0.179
229	249873.579	535529.570	0.507
230	249873.144	535529.310	0.258
231	249873.310	535529.112	3.326
232	249875.440	535526.558	7.576
233	249881.568	535522.104	3.904
234	249884.293	535519.308	5.635
S(13)=5.53mp P=30.496m			

**A. Date referitoare la teren**

Nr. parcela	Categoria de folosinta	Suprafata (mp)	Mentiuni
1	DR	6	
TOTAL		6	

**B. Date referitoare la constructii**

Cod	Destinatia	Suprafata construita la sol (mp)	Mentiuni

Suprafata totala masurata a imobilului = 6 mp

Suprafata totala din act = 6 mp

<p>Executant: <b>CONSILIUL JUDETEAN ARAD</b></p> <p>Confirm executarea masuratorilor in teren, corectitudinea intocmirii documentatiei cadastrale si corespondenta acesteia cu realitatea din teren.</p> <p style="text-align: center;">Semnatura si stampila</p> <p>Data: 03.06.2021</p>	<p style="text-align: right;">Inspector</p> <p>Confirm introducerea imobilului in baza de date integrata si atribuirea numarului cadastral</p> <p style="text-align: right;">Semnatura si parafa</p> <p style="text-align: right;">Data:.....</p>
---	---

Calculul suprafeței

Parcela (14)

Nr. Pct.	Coordonate pct.de contur		Lungimi laturi D(i,i+1)
	Y [m]	X [m]	
235	249989.717	535402.667	4.217
236	249985.737	535404.061	38.332
237	249961.580	535433.823	9.392
238	249955.281	535440.790	47.853
239	249985.438	535403.636	5.261
240	249990.403	535401.897	1.031
S(14)=23.92mp P=106.086m			

Parcela (15)

Nr. Pct.	Coordonate pct.de contur		Lungimi laturi D(i,i+1)
	Y [m]	X [m]	
241	249991.394	535400.786	11.925
242	249982.438	535392.912	7.900
243	249976.246	535388.006	0.528
244	249976.425	535387.509	8.081
245	249982.758	535392.528	11.942
246	249991.727	535400.413	0.500
S(15)=9.96mp P=40.876m			

Parcela (16)

Nr. Pct.	Coordonate pct.de contur		Lungimi laturi D(i,i+1)
	Y [m]	X [m]	
247	250019.664	535373.275	4.642
248	250016.188	535376.351	11.793
249	250009.693	535386.194	19.359
250	249995.345	535399.190	0.803
251	249994.544	535399.240	19.923
252	250009.311	535385.866	11.796
253	250015.807	535376.020	4.647
254	250019.288	535372.941	0.503
S(16)=18.04mp P=73.465m			

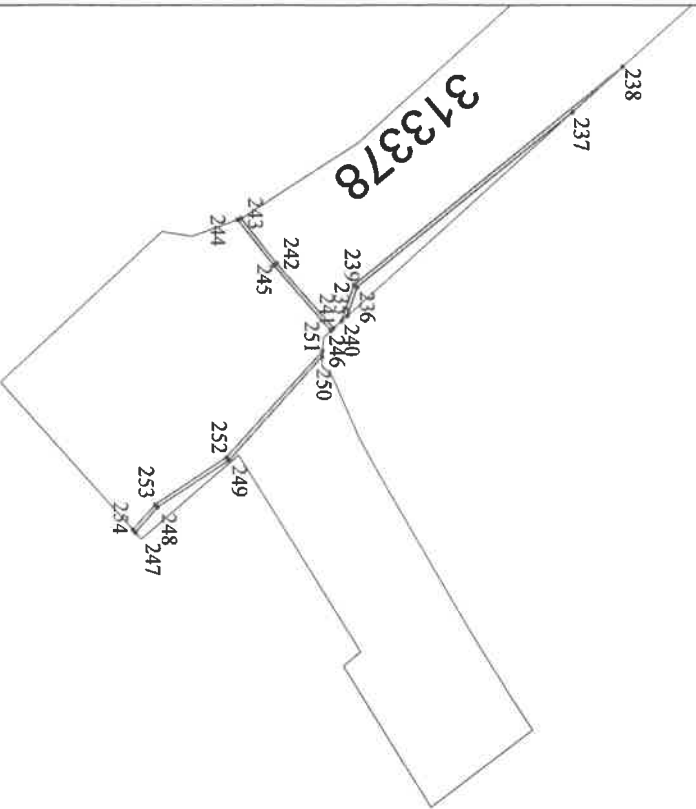

A. Date referitoare la teren

Nr. parcela	Categoria de folosinta	Suprafata (mp)	Menturi
1	DR	52	
TOTAL			

B. Date referitoare la constructii

Cod	Destinatia	Suprafata construita la sol (mp)	Menturi

Suprafata totala masurata a imobilului = 52 mp

Suprafata totala din act = 52 mp

Executant:

**CONSILIUL JUDEȚEAN ARAD**

Confirm executarea măsurătorilor în teren, conducerea întocmirii documentației cadastrale și corectarea acesteia cu realitatea din teren.

Semnatura și ștampila

Inspector

Confirm introducerea imobilului în baza de date integrată și arhivarea numărului cadastral  
Semnatura și ștampila  
Data:.....

Data: 03.06.2021

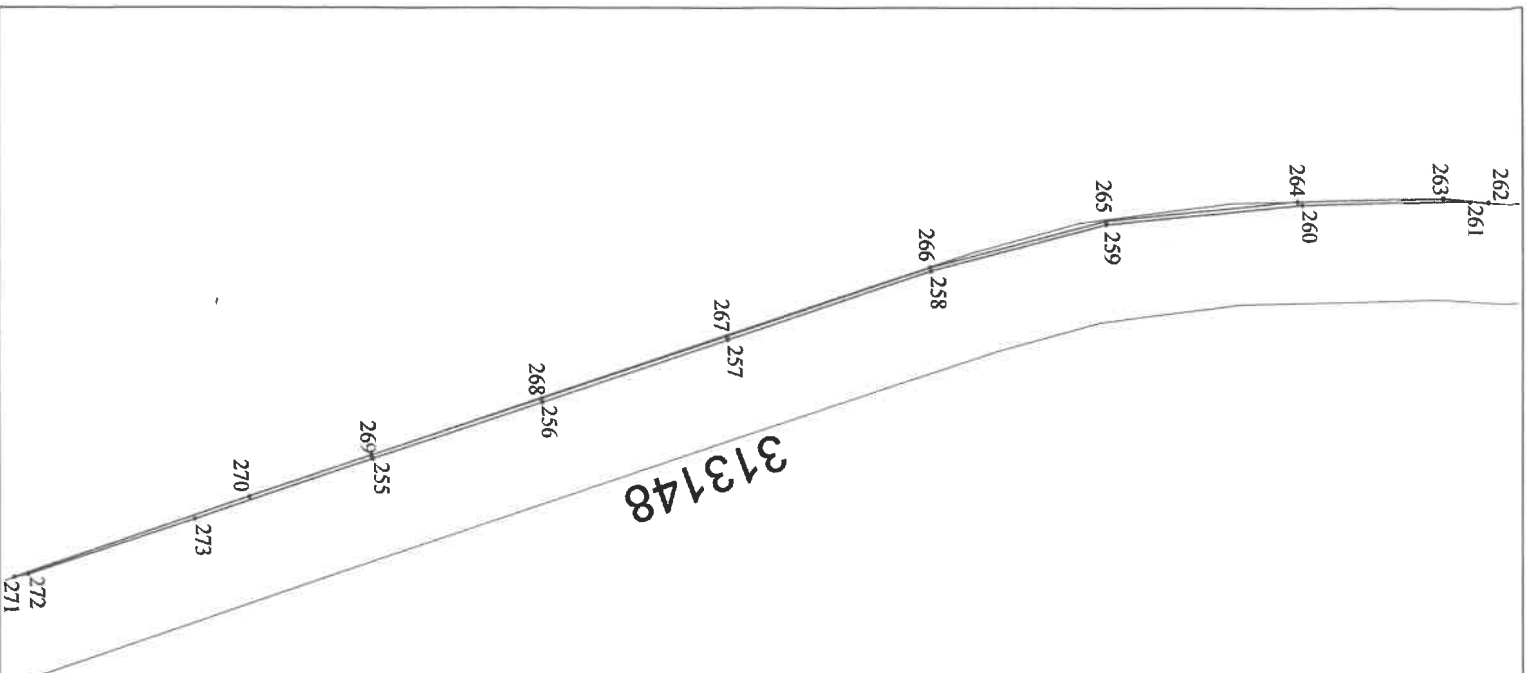

Calculul suprafeței

Parcela (17)

Nr. Pct.	Coordonate pct. de contur		Lungimi laterale D(i;i+1)
	Y [m]	X [m]	
255	250537.042	535062.567	24.508
256	250529.197	535085.785	26.972
257	250520.513	535111.321	29.795
258	250511.023	535139.564	24.844
259	250504.643	535163.575	26.896
260	250501.865	535190.327	23.315
261	250501.271	535213.634	2.511
262	250501.388	535216.142	6.174
263	250500.925	535209.985	20.328
264	250501.431	535189.663	26.319
265	250504.150	535163.485	24.900
266	250510.544	535139.420	29.812
267	250520.039	535111.161	26.973
268	250528.723	535085.624	24.507
269	250536.568	535062.407	17.853
270	250542.266	535045.488	34.509
271	250553.418	535012.831	2.012
272	250553.003	535014.800	24.302
273	250545.360	535037.869	26.061
S(17)=98.07mp P=422.589m			

A. Date referitoare la teren

Nr. parcela	Categoria de folosinta	Suprafata (mp)	Mentiri
1	DR	98	
TOTAL		98	

B. Date referitoare la constructii

Cod	Destinatia	Suprafata construita la sol (mp)	Mentiri

Suprafata totala masurata a imobilului = 98 mp  
 Suprafata totala din act = 98 mp

Executanti: **CONSILIUL JUDETEAN ARAD**

Confirm executarea masuratorilor in teren, corectitudinea instrumentelor folosite si reprezentarea exacta cu realitatea din teren.

Semnatura si stampila

Inspector

Confirm introducerea imobilului in baza de date integrata si atribuirea numarului cadastral

Semnatura si parafă

Data: .....

Data: 03.06.2021

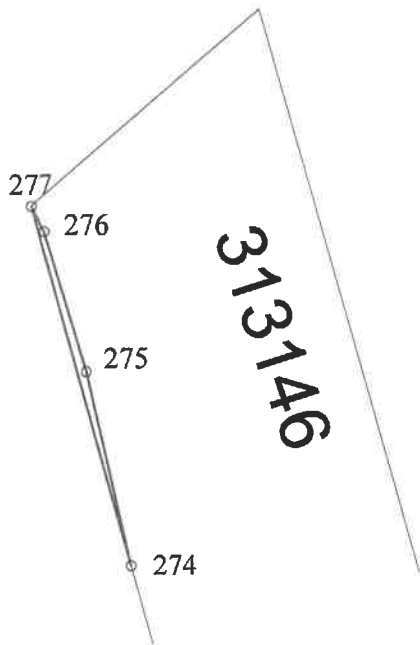

*Calculul suprafetei*

Parcela (18)

Nr. Pct.	Coordonate pct.de contur		Lungimi laturi D(i,i+1)
	Y [m]	X [m]	
274	250602.990	534858.020	10.041
275	250600.776	534867.814	7.398
276	250598.670	534874.906	1.425
277	250598.020	534876.174	18.822
S(18)=5.21mp P=37.686m			

**A. Date referitoare la teren**

Nr. parcela	Categoria de folosinta	Suprafata (mp)	Mentiuni
1	DR	5	
TOTAL			

**B. Date referitoare la constructii**

Cod	Destinatia	Suprafata construita la sol (mp)	Mentiuni

Suprafata totala masurata a imobilului = 5 mp

Suprafata totala din act = 5 mp

Executant: **CONSILIUL JUDETEAN ARAD**  
 Confirm executarea masuratorilor in teren, corectitudinea intocmirii documentatiei cadastrale si corespondenta acesteia cu realitatea din teren.  
 Semnatura si stampila

Inspector  
 Confirm introducerea imobilului in baza de date integrata si atribuirea numarului cadastral  
 Semnatura si parafa  
 Data:.....

Data: 03.06.2021

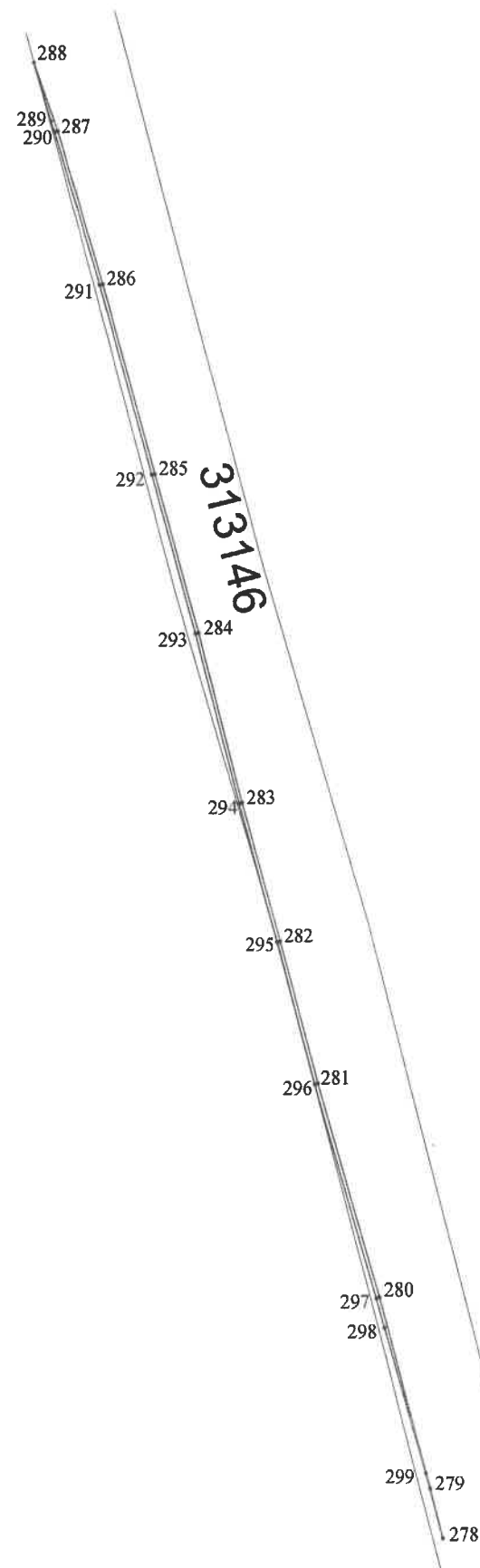

Calculul suprafetei

Parcela (19)

Nr. Pct.	Coordonate pct.de contur		Lungimi laturi D(i,i+1)
	Y [m]	X [m]	
278	250673.414	534603.058	7.675
279	250671.539	534610.500	29.646
280	250663.884	534639.141	33.647
281	250654.626	534671.489	22.072
282	250648.968	534692.824	21.860
283	250643.255	534713.924	26.643
284	250636.744	534739.759	25.051
285	250630.095	534763.912	29.981
286	250622.149	534792.821	24.336
287	250615.255	534816.160	11.054
288	250611.666	534826.615	9.307
289	250614.211	534817.663	1.750
290	250614.779	534816.008	24.321
291	250621.668	534792.683	29.975
292	250629.613	534763.780	25.047
293	250636.261	534739.631	26.641
294	250642.772	534713.798	21.864
295	250648.485	534692.694	22.076
296	250654.144	534671.356	33.647
297	250663.402	534639.008	4.652
298	250664.603	534634.514	22.563
299	250670.874	534612.840	10.106
S(19)=103.69mp P=463.913m			

A. Date referitoare la teren

Nr. parcela	Categoria de folosinta	Suprafata (mp)	Mentiuni
1	DR	104	
TOTAL			

B. Date referitoare la constructii

Cod	Destinatia	Suprafata construita la sol (mp)	Mentiuni

Suprafata totala masurata a imobilului = 104 mp

Suprafata totala din act = 104 mp

Executant: **CONSILIUL JUDETEAN ARAD**  
 Confirm executarea masuratorilor in teren, corectitudinea intocmirii documentatiei cadastrale si corespondenta acestora cu realitatea din teren.  
 Semnatura si stampila

Inspector  
 Confirm introducerea imobilului in baza de date integrata si atribuirea numarului cadastral  
 Semnatura si parafa  
 Data:.....

Data: 03.06.2021



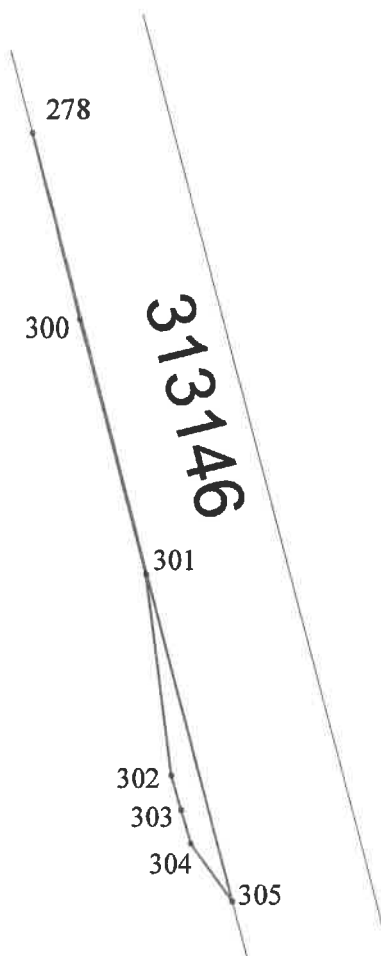

*Calculul suprafetei*

Parcela (20)

Nr. Pct.	Coordonate pct.de contur		Lungimi laturi D(i,i+1)
	Y [m]	X [m]	
300	250678.187	534584.118	26.619
301	250684.939	534558.370	20.532
302	250687.461	534537.993	3.660
303	250688.455	534534.471	3.522
304	250689.412	534531.082	7.191
305	250693.619	534525.250	80.389
278	250673.414	534603.058	19.532

S(20)=61.11mp P=161.444m

**A. Date referitoare la teren**

Nr. parcela	Categoria de folosinta	Suprafata (mp)	Mentiuni
1	DR	61	
TOTAL			

**B. Date referitoare la constructii**

Cod	Destinatia	Suprafata construita la sol (mp)	Mentiuni

Suprafata totala masurata a imobilului = 61 mp

Suprafata totala din act = 61 mp

Executant:

**CONSILIUL JUDETEAN ARAD**

Confirm executarea masuratorilor in teren, corectitudinea intocmirii documentatiei cadastrale si corespondenta acesteia cu realitatea din teren.

Semnatura si stampila

Inspector

Confirm introducerea imobilului in baza de date integrata si atribuirea numarului cadastral  
Semnatura si parafa  
Data:.....

Data: 03.06.2021

Calculul suprafeței

Parcela (21)

Nr. Pct.	Coordonate pct.de contur		Lungimi laturi D(i,i+1)
	Y [m]	X [m]	
311	250717.658	534437.190	24.100
312	250711.028	534460.360	16.448
313	250707.015	534476.311	24.978
314	250700.558	534500.440	24.785
315	250694.230	534524.404	1.044
305	250693.619	534525.250	17.078
316	250697.912	534508.720	11.408
317	250700.779	534497.678	22.250
318	250706.532	534476.185	17.775
319	250710.909	534458.957	8.854
320	250713.345	534450.445	9.444
321	250715.943	534441.365	31.681
322	250724.876	534410.969	16.102
323	250729.662	534395.595	15.227
324	250734.793	534381.259	12.359
325	250738.957	534369.623	2.968
326	250740.295	534366.974	17.658
327	250748.566	534351.373	19.859
328	250758.069	534333.935	1.086
329	250758.497	534332.937	5.224
330	250761.007	534328.355	6.309
331	250758.519	534334.153	19.880
332	250749.007	534351.610	20.175
333	250739.556	534369.434	27.954
334	250730.136	534395.753	16.088
335	250725.355	534411.114	27.188
<b>S(21)=100.14mp P=417.922m</b>			

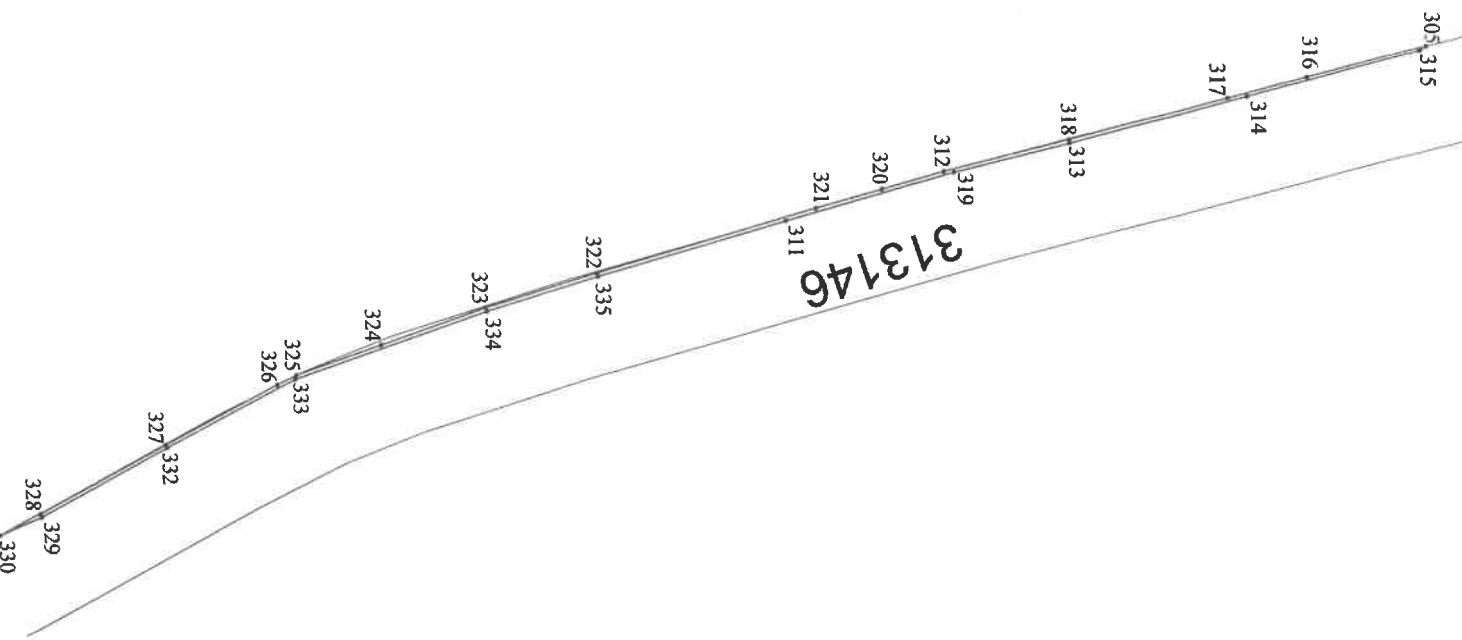

A. Date referitoare la teren

Nr. parcela	Categoria de folosinta	Suprafata (mp)	Menturi
1	DR	100	
<b>TOTAL</b>			

B. Date referitoare la constructii

Cod	Destinatia	Suprafata construita la sol (mp)	Menturi

Suprafata totala masurata a imobilului = 100 mp  
Suprafata totala din act = 100 mp

Executanti:

**CONSILIUL JUDEȚEAN ARAD**

Confirm executarea masurarilor in teren, corectitudinea incontestabilă a documentelor cadastrale și corespundența acestora cu realitatea din teren.  
Semnatura și ștampila

Inspector

Confirm introducerea imobilului in baza de date integrata și atribuirea numerarului cadastral  
Semnatura și parafă  
Data:.....

Data: 03.06.2021

*Calculul suprafetei*

Parcela (22)

Nr. Pct.	Coordonate pct.de contur		Lungimi laturi D(i,i+1)
	Y [m]	X [m]	
326	250740.295	534366.974	10.304
336	250744.938	534357.775	28.298
329	250758.497	534332.937	1.086
328	250758.069	534333.935	19.859
327	250748.566	534351.373	17.658
S(22)=4.59mp P=77.205m			

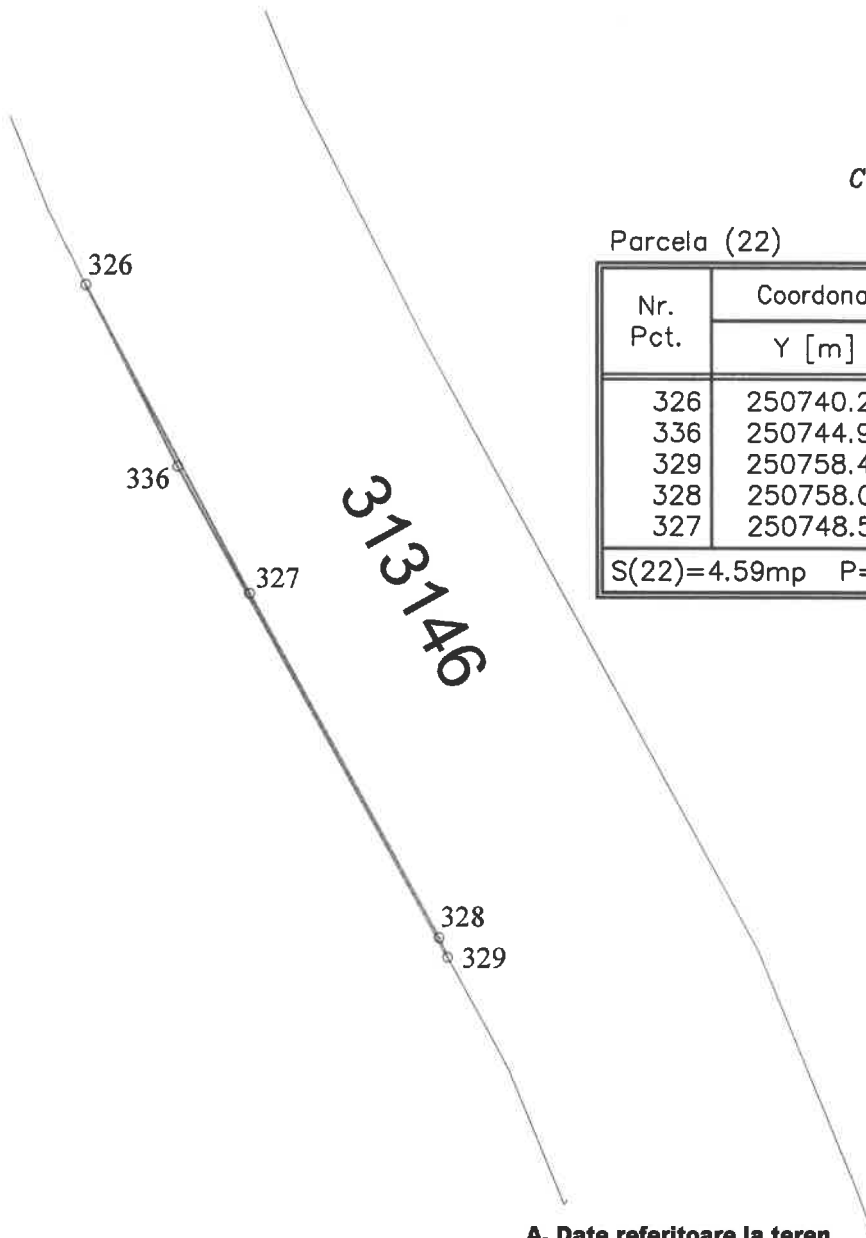

**A. Date referitoare la teren**

Nr. parcela	Categoria de folosinta	Suprafata (mp)	Mentiuni
1	DR	5	
TOTAL			

**B. Date referitoare la constructii**

Cod	Destinatia	Suprafata construita la sol (mp)	Mentiuni

Suprafata totala masurata a imobilului = 5 mp

Suprafata totala din act = 5 mp

Executant: **CONSILIUL JUDETEAN ARAD**  
 Confirm executarea masuratorilor in teren, corectitudinea intocmirii documentatiei cadastrale si corespondenta acestuia cu realitatea din teren.  
 Semnatura si stampila

Inspector  
 Confirm introducerea imobilului in baza de date integrata si atribuirea numarului cadastral  
 Semnatura si parafa  
 Data:.....

Data: 03.06.2021

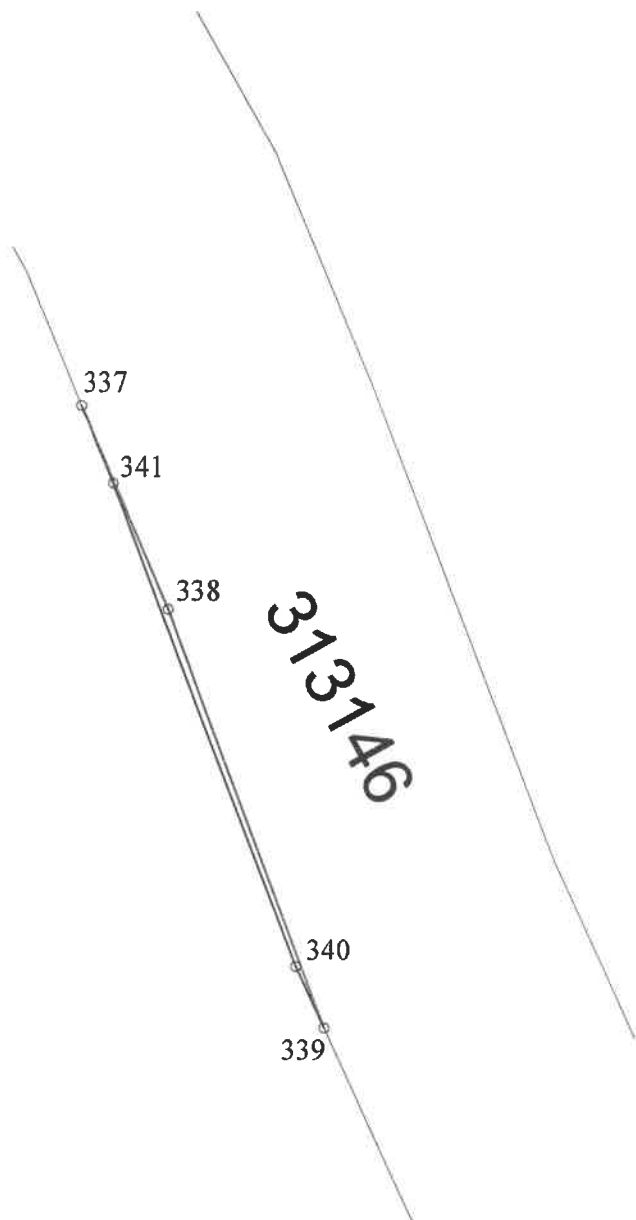

*Calculul suprafetei*

Parcela (23)

Nr. Pct.	Coordonate pct.de contur		Lungimi laturi D(i,i+1)
	Y [m]	X [m]	
337	250764.371	534320.513	11.159
338	250768.771	534310.258	22.511
339	250776.574	534289.143	3.407
340	250775.164	534292.245	26.024
341	250765.983	534316.596	4.236
S(23)=7.99mp P=67.337m			

**A. Date referitoare la teren**

Nr. parcela	Categoria de folosinta	Suprafata (mp)	Mentiuni
1	DR	8	
TOTAL			

**B. Date referitoare la constructii**

Cod	Destinatia	Suprafata construita la sol (mp)	Mentiuni

Suprafata totala masurata a imobilului = 8 mp

Suprafata totala din act = 8 mp

<p>Executant: <b>CONSILIUL JUDETEAN ARAD</b></p> <p>Confirm executarea masuratorilor in teren, corectitudinea intocmirii documentatiei cadastrale si corespondenta acesteia cu realitatea din teren.</p> <p style="text-align: center;">Semnatura si stampila</p>	<p style="text-align: right;">Inspector</p> <p>Confirm introducerea imobilului in baza de date integrata si atribuirea numarului cadastral</p> <p>Semnatura si parafa</p> <p>Data:.....</p>
<p>Data: 03.06.2021</p>	

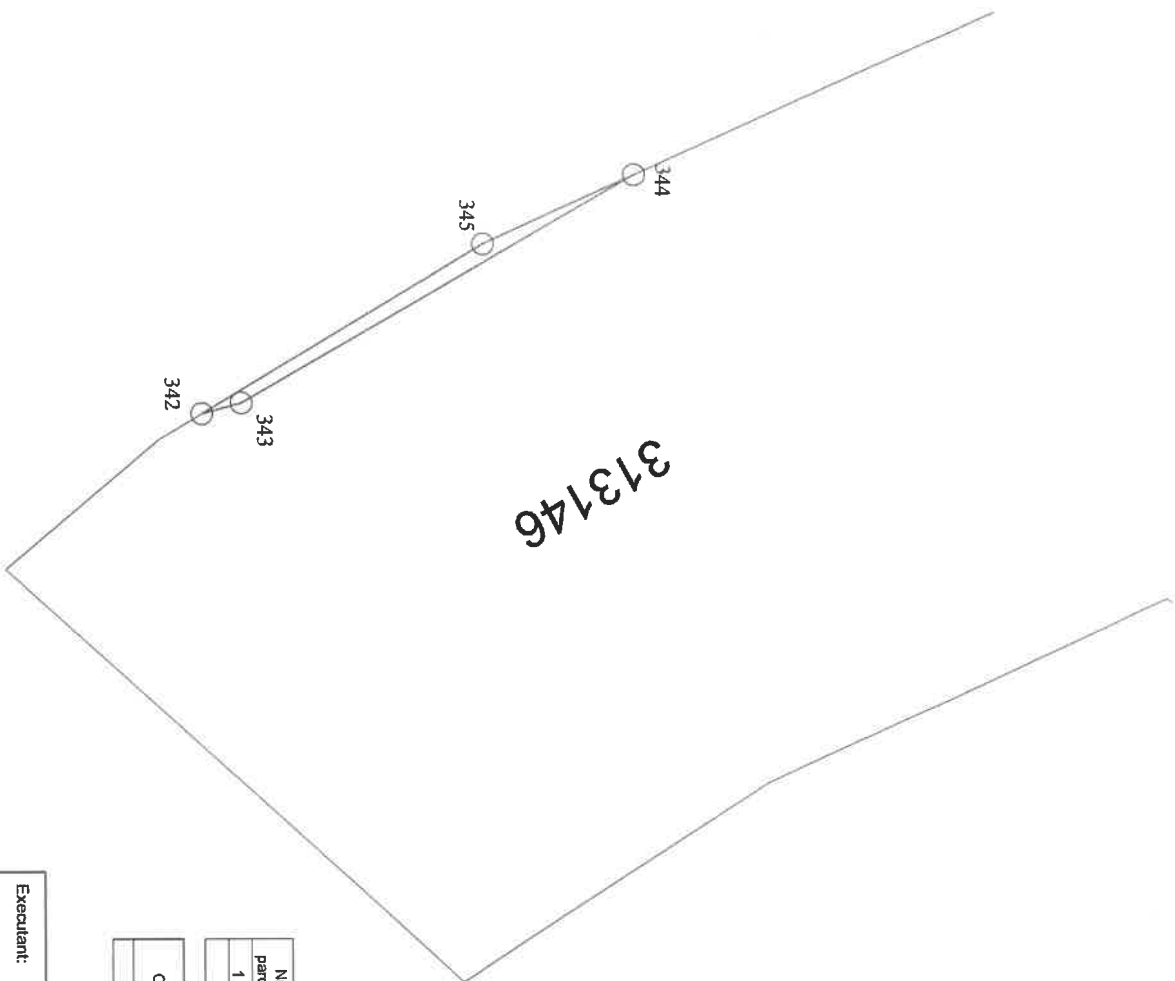

**Calculul suprafeței**

**Parcela (24)**

Nr. Pct.	Coordonate pct.de contur		Lungimi loturi $D(i,i+1)$
	Y [m]	X [m]	
342	250784.799	534273.139	0.939
343	250784.554	534274.045	10.444
344	250779.327	534283.087	3.833
345	250780.913	534279.598	7.538
$S(24)=2.92mp$			$P=22.753m$

**A. Date referitoare la teren**

Nr. parcela	Categoria de folosinta	Suprafata (mp)	Mentii
1	DR	3	
<b>TOTAL</b>			

**B. Date referitoare la constructii**

Cod	Destinatia	Suprafata construita la sol (mp)	Mentii

Suprafata totala masurata a imobilului = 3 mp

Suprafata totala din act = 3 mp

**Executant:**

**CONSILIUL JUDEȚEAN ARAD**

Confirm executarea măsurătorilor în teren, corectitudinea informațiilor documentale și cadastrale și corepondența acestora cu realitatea din teren.

Semnatura și stampila

**Inspector**

Confirm introducerea imobilului în baza de date integrată și atribuirea numărului cadastral

Semnatura și parafă

Data: .....

Data: 03.06.2021

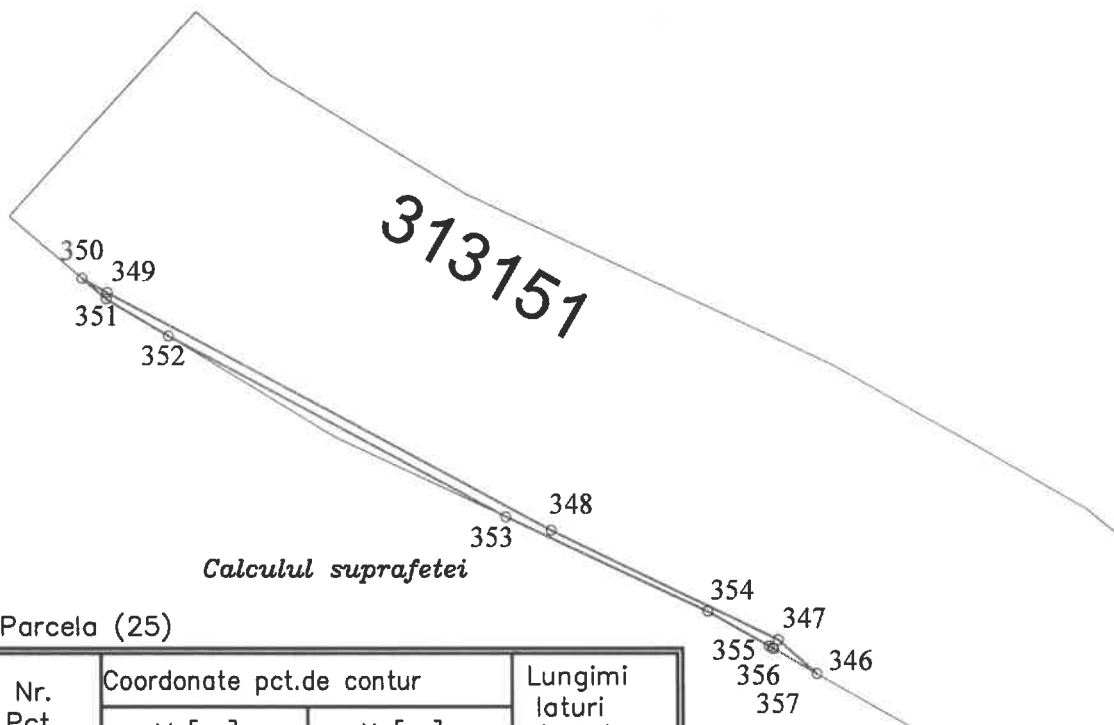

Parcela (25)

Nr. Pct.	Coordonate pct.de contur		Lungimi laturi D(i,i+1)
	Y [m]	X [m]	
346	250833.469	534241.321	2.623
347	250831.489	534243.042	12.718
348	250820.037	534248.574	25.430
349	250797.633	534260.605	1.439
350	250796.380	534261.312	1.588
351	250797.588	534260.282	3.635
352	250800.694	534258.393	19.325
353	250817.720	534249.251	11.282
354	250827.938	534244.468	3.561
355	250831.033	534242.707	0.198
356	250831.211	534242.621	0.067
357	250831.262	534242.577	2.539

S(25)=17.34mp P=84.406m

**A. Date referitoare la teren**

Nr. parcela	Categoria de folosinta	Suprafata (mp)	Mentiuni
1	DR	17	
TOTAL			

**B. Date referitoare la constructii**

Cod	Destinatia	Suprafata construita la sol (mp)	Mentiuni

Suprafata totala masurata a imobilului = 17 mp

Suprafata totala din act = 17 mp

Executant: **CONSILIUL JUDETEAN ARAD**  
 Confirm executarea masuratorilor in teren, corectitudinea intocmirii documentatiei cadastrale si corespondenta acesteia cu realitatea din teren.  
 Semnatura si stampila

Inspector  
 Confirm introducerea imobilului in baza de date integrata si atribuirea numarului cadastral  
 Semnatura si parafa  
 Data:.....

Data: 03.06.2021

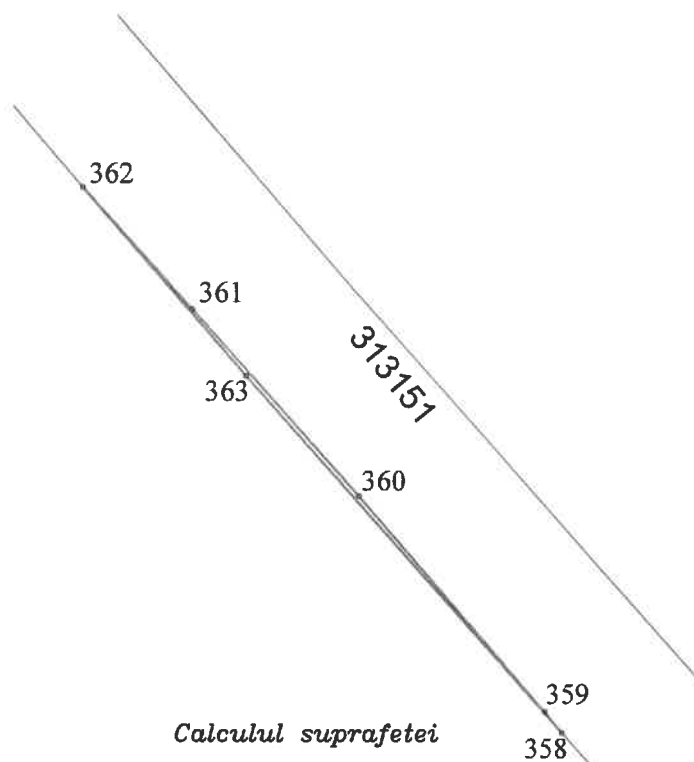

Parcela (26)

Nr. Pct.	Coordonate pct.de contur		Lungimi laturi D(i,i+1)
	Y [m]	X [m]	
358	250933.359	534135.028	2.727
359	250931.634	534137.140	28.808
360	250912.797	534158.936	25.304
361	250895.993	534177.855	16.615
362	250884.977	534190.293	25.243
363	250901.386	534171.111	48.211
S(26)=21.58mp P=146.907m			

**A. Date referitoare la teren**

Nr. parcela	Categoria de folosinta	Suprafata (mp)	Mentiuni
1	DR	22	
TOTAL			

**B. Date referitoare la constructii**

Cod	Destinatia	Suprafata construita la sol (mp)	Mentiuni

Suprafata totala masurata a imobilului = 22 mp

Suprafata totala din act = 22 mp

<p>Executant: <b>CONSILIUL JUDETEAN ARAD</b></p> <p style="text-align: center;">Confirm executarea masuratorilor in teren, corectitudinea intocmirii documentatiei cadastrale si corespondenta acesteia cu realitatea din teren.</p> <p style="text-align: center;">Semnatura si stampila</p>	<p style="text-align: right;">Inspector</p> <p>Confirm introducerea imobilului in baza de date integrata si atribuirea numarului cadastral</p> <p style="text-align: right;">Semnatura si parafa</p> <p style="text-align: right;">Data:.....</p>
<p>Data: 03.06.2021</p>	

Parcela (27) Calculul suprafeței

Nr. Pct.	Coordonate p.ct.de contur		Lungimi laturi D(i,i+1)
	Y [m]	X [m]	
364	251123.111	533919.967	29.747
365	251103.582	533942.406	23.470
366	251088.077	533960.025	26.658
367	251070.609	533980.163	34.087
368	251047.888	534005.573	36.144
369	251024.117	534032.801	26.434
370	251006.656	534052.647	20.738
371	250992.904	534068.169	18.356
372	250980.770	534081.943	14.032
373	250971.471	534092.452	23.047
374	250955.974	534109.511	2.800
375	250954.216	534111.427	30.449
376	250974.280	534088.523	9.228
377	250980.395	534081.612	18.356
378	250992.529	534067.838	20.738
379	251006.281	534052.316	26.432
380	251023.741	534032.471	36.146
381	251047.513	534005.242	34.086
382	251070.233	533979.832	26.656
383	251087.700	533959.696	23.471
384	251103.206	533942.077	29.746
385	251122.734	533919.659	32.594
386	251144.104	533895.028	23.707
387	251159.566	533877.057	22.028
388	251173.616	533860.091	22.470
389	251188.932	533843.649	21.309
390	251192.185	533839.492	8.906
391	251205.905	533823.188	12.086
392	251211.665	533816.396	20.980
393	251219.857	533807.510	21.299
394	251206.287	533823.510	5.291
395	251192.573	533839.807	22.478
396	251189.312	533843.974	22.018
397	251173.991	533860.422	23.713
398	251159.948	533877.380	32.596
399	251144.482	533895.355	

S(27)=192.22mp P=807.376m

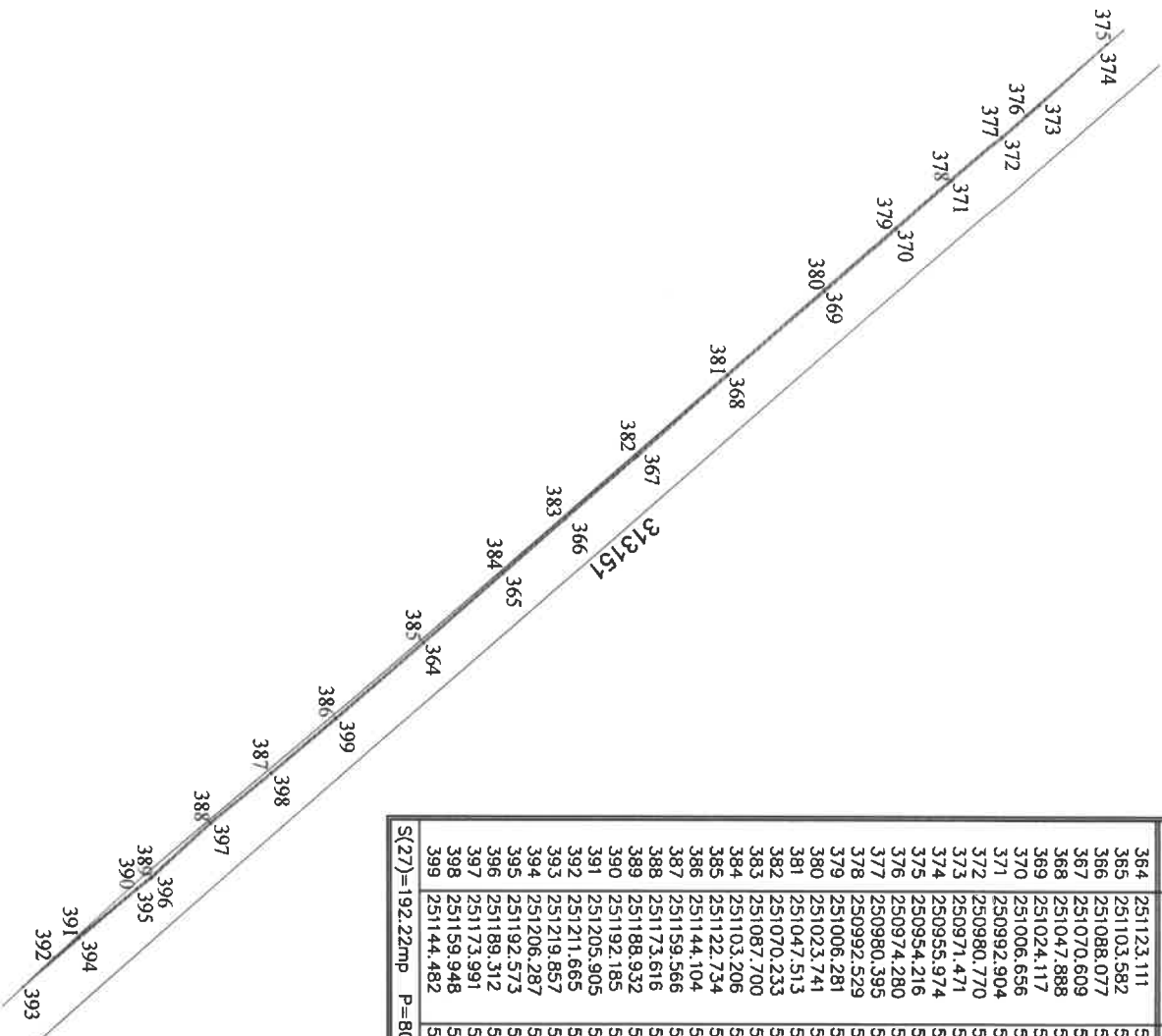

A. Date referitoare la teren

Nr. parcela	Categoria de folosinta	Suprafata (mp)	Mentii
1	DR	192	
TOTAL			

B. Date referitoare la constructii

Cod	Destinatia	Suprafata construita la sol (mp)	Mentii

Suprafata totala masurata a imobilului = 192 mp  
Suprafata totala din act = 192 mp

Executanti:

**CONSILIUL JUDEȚEAN ARAD**

Confirm executarea măsurătorilor în teren, corectitudinea înscrisurilor cadastrale și răspunderea sesivă cu privire la realitatea din teren.  
Semnatura și ștampila

Inspector

Confirm introducerea imobilului în baza de date integrată și atribuirea numărului cadastral  
Semnatura și parafă  
Data:.....

Data: 03.06.2021



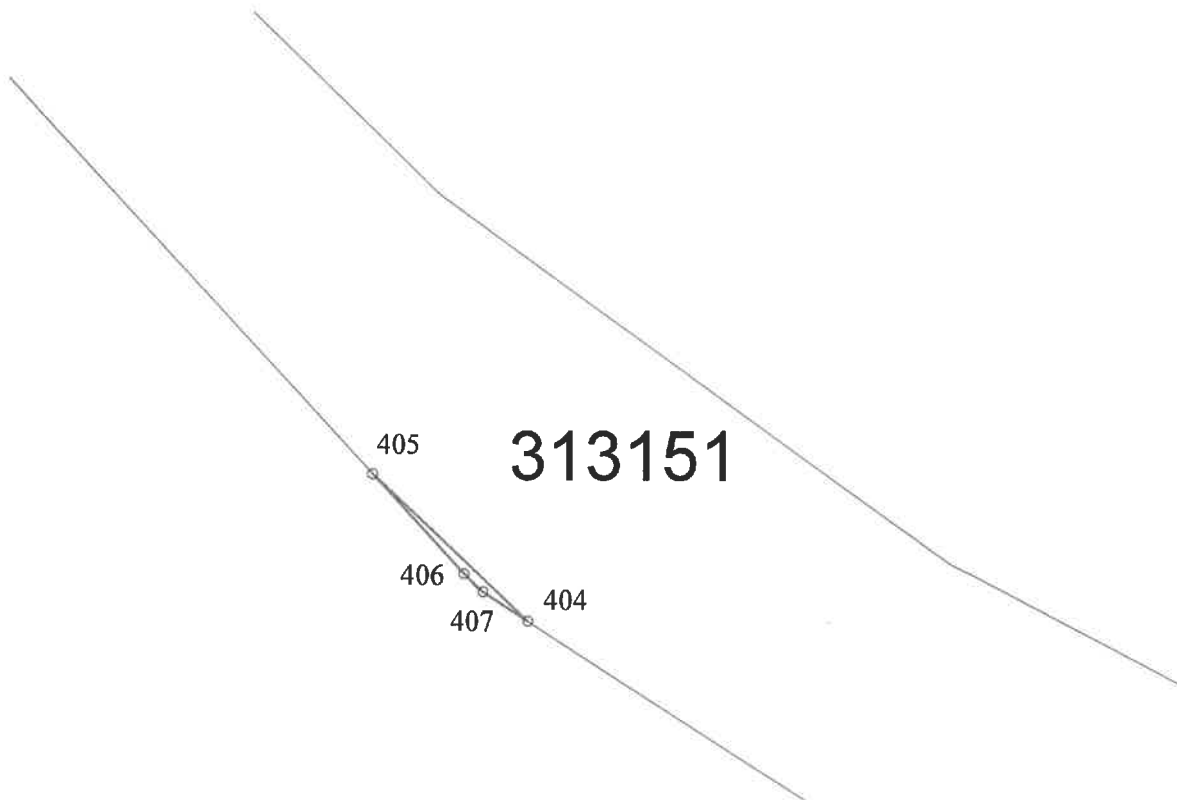

*Calculul suprafetei*

Parcela (29)

Nr. Pct.	Coordonate pct.de contur		Lungimi laturi D(i,i+1)
	Y [m]	X [m]	
404	251341.796	533675.772	10.844
405	251333.904	533683.209	6.836
406	251338.523	533678.169	1.341
407	251339.499	533677.249	2.731
S(29)=3.05mp P=21.753m			

**A. Date referitoare la teren**

Nr. parcela	Categoria de folosinta	Suprafata (mp)	Mentiuni
1	DR	3	
TOTAL			

**B. Date referitoare la constructii**

Cod	Destinatia	Suprafata construita la sol (mp)	Mentiuni

Suprafata totala masurata a imobilului = 3 mp

Suprafata totala din act = 3 mp

<p>Executant: <b>CONSILIUL JUDETEAN ARAD</b></p> <p>Confirm executarea masuratorilor in teren, corectitudinea intocmirii documentatiei cadastrale si corespondenta acesteia cu realitatea din teren.</p> <p style="text-align: center;">Semnatura si stampila</p>	<p style="text-align: right;">Inspector</p> <p>Confirm introducerea imobilului in baza de date integrata si atribuirea numarului cadastral</p> <p style="text-align: right;">Semnatura si parafa</p> <p style="text-align: right;">Data:.....</p>
<p>Data: 03.06.2021</p>	

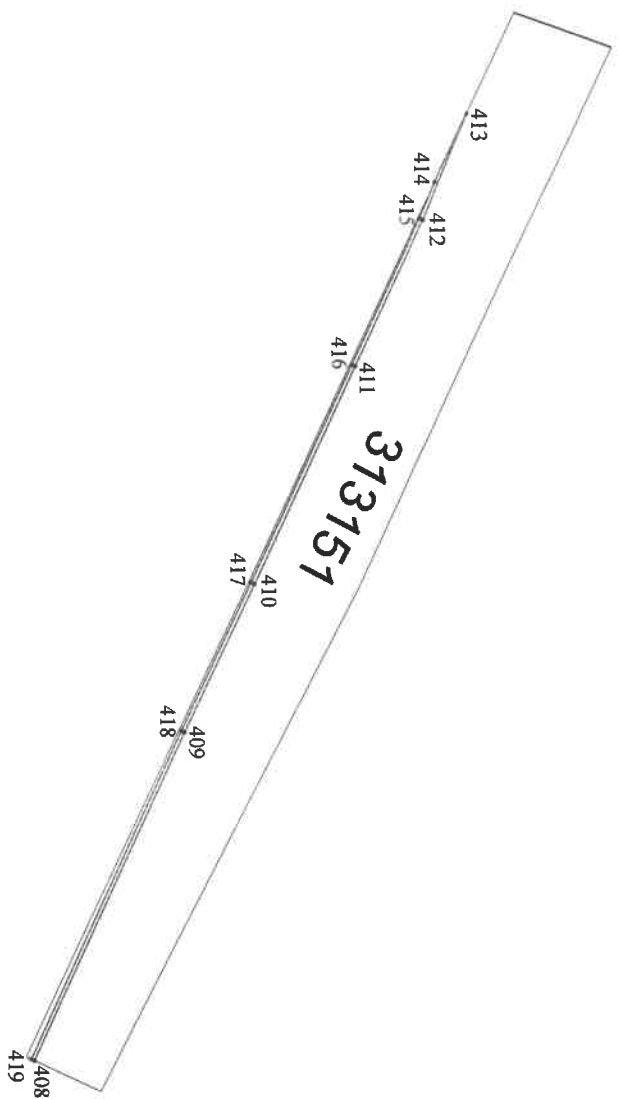

**Calculul suprafeței**

Parcela (30)

Nr. Pct.	Coordonate pct.de contur		Lungimi laturi D(i+1)
	Y [m]	X [m]	
408	251621.615	533542.991	49.802
409	251576.337	533563.731	22.695
410	251555.773	533573.332	33.072
411	251525.744	533587.190	22.285
412	251505.502	533596.512	15.895
413	251490.771	533602.483	10.458
414	251500.264	533598.096	5.437
415	251505.303	533596.053	22.274
416	251525.535	533586.736	33.070
417	251555.562	533572.879	22.696
418	251576.127	533563.277	49.807
419	251621.409	533542.535	0.500
<b>S(30)=69.26mp P=287.992m</b>			

**A. Date referitoare la teren**

Nr. parcela	Categoria de folosinta	Suprafata (mp)	Menturi
1	DR	69	
<b>TOTAL</b>			

**B. Date referitoare la constructii**

Cod	Destinatia	Suprafata construita la sol (mp)	Menturi

Suprafata totala masurata a imobilului = 69 mp  
 Suprafata totala din act = 69 mp

**Executant: CONSILIUL JUDEȚEAN ARAD**

Confirm executarea măsurătorilor în teren, corectitudinea informațiilor documentelor cadastrale și corespundența realității cu realitatea din teren.

Semnătura și ștampila

**Inspector**

Confirm introducerea imobilului în baza de date integrată și atribuirea numărului cadastral

Semnătura și parafă

Data:.....

Data: 03.06.2021

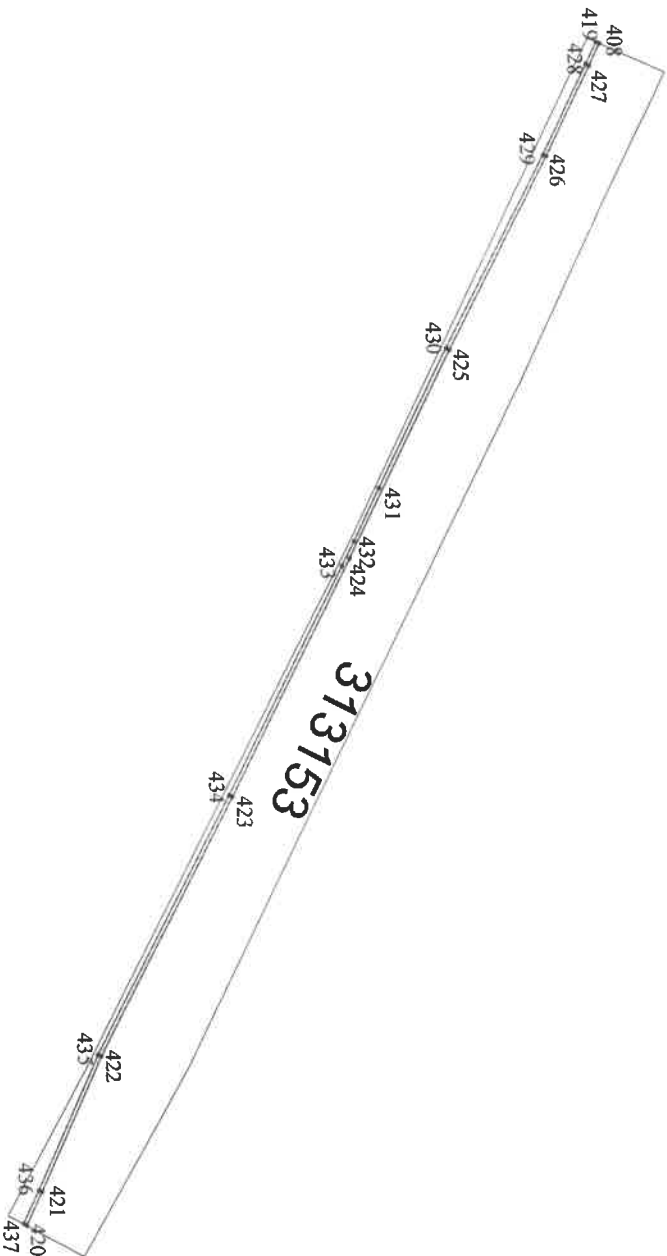

Parcela (31)  
Calculul suprafeței

Nr. Pct.	Coordonate pct.de contur		Lungimi laturi D(i,i+1)
	Y [m]	X [m]	
420	251784.647	533464.016	5.082
421	251780.024	533466.127	20.243
422	251761.499	533474.288	39.983
423	251725.859	533492.411	36.837
424	251692.822	533508.706	31.893
425	251664.037	533522.439	29.893
426	251637.258	533535.723	13.871
427	251624.686	533541.584	3.378
408	251621.615	533542.991	0.500
419	251621.409	533542.535	3.374
428	251624.476	533541.130	13.863
429	251637.041	533535.272	29.891
430	251663.818	533521.989	21.394
431	251683.127	533512.777	8.097
432	251690.460	533509.343	3.783
433	251693.841	533507.646	35.451
434	251725.635	533491.964	39.994
435	251761.285	533473.836	20.254
436	251779.820	533465.671	5.047
437	251784.411	533463.574	0.501
S(31)=90.28mp P=363.330m			

**A. Date referitoare la teren**

Nr. parcela	Categoria de folosinta	Suprafata (mp)	Mentuni
1 <td>DR <td>90 <td></td> </td></td>	DR <td>90 <td></td> </td>	90 <td></td>	
TOTAL			

**B. Date referitoare la constructii**

Cod	Destinatia	Suprafata construita la sol (mp)	Mentuni

Suprafata totala masurata a imobilului = 90 mp

Suprafata totala din ad = 90 mp

Executant:

**CONSILIUL JUDEȚEAN ARAD**

Confirm executarea măsurătorilor în teren, corectitudinea înscrinerii documentației cadastrale și corespundența acesteia cu realitatea din teren.

Semnatura și ștampila

Inspector

Confirm introducerea imobilului în baza de date integrată și atribuirea numărului cadastral  
Semnatura și ștampila  
Data:.....

Data: 03.06.2021

Calculul suprafeții

Parcela (32)

Nr. Pct.	Coordonate pct.de contur		Lungimi laterale D(l <sub>i</sub> +1)
	Y [m]	X [m]	
438	251700.142	533298.254	2.928
439	251702.817	533297.063	3.466
440	251704.767	533294.198	7.070
441	251711.131	533291.119	8.242
442	251718.898	533288.362	9.697
443	251727.984	533284.975	40.351
444	251710.421	533248.647	39.738
445	251694.275	533212.337	18.029
446	251686.071	533196.283	17.413
447	251679.208	533180.279	26.369
448	251667.852	533156.481	16.724
449	251660.847	533141.295	3.920
450	251658.849	533137.922	15.593
451	251652.740	533123.576	28.412
452	251640.747	533097.819	27.254
453	251629.189	533073.137	34.916
454	251614.399	533041.508	42.888
455	251595.408	533003.054	28.778
456	251582.683	532977.242	4.751
457	251580.364	532973.095	6.712
458	251577.444	532967.051	5.954
459	251575.081	532961.586	15.293
460	251567.224	532948.466	37.245
461	251552.240	532914.368	33.914
462	251533.885	532885.850	24.559
463	251514.166	532871.210	2.590
464	251512.979	532868.908	1.727
465	251512.188	532867.373	0.501
466	251512.617	532867.115	1.759
467	251513.423	532868.679	2.474
468	251514.557	532870.878	24.535
469	251534.257	532885.503	34.044
470	251552.681	532914.131	37.253
471	251567.669	532948.236	15.294
472	251575.527	532961.357	5.977
473	251577.899	532966.843	6.686
474	251580.807	532972.864	4.749
475	251583.125	532977.009	28.792
476	251595.857	533002.833	42.893
477	251614.850	533041.292	34.921
478	251629.642	533072.925	27.254
479	251641.200	533097.607	28.421
480	251653.196	533123.372	15.568
481	251659.296	533137.695	3.913
482	251661.290	533141.062	16.747
483	251668.305	533156.269	26.375
484	251679.664	533180.073	17.406
485	251686.523	533196.071	18.026
486	251694.726	533212.122	39.744
487	251710.875	533248.437	40.379
488	251728.448	533284.792	1.600
489	251729.927	533284.181	0.504
490	251730.171	533284.622	1.646
491	251728.650	533285.250	22.607
492	251737.773	533305.934	7.906
493	251743.036	533311.633	19.655
494	251751.425	533329.608	25.664
495	251762.861	533352.583	32.915
496	251777.041	533382.287	32.582
497	251792.024	533411.220	20.379
498	251801.102	533429.465	23.485
499	251811.430	533450.557	0.169
500	251811.585	533450.489	0.465
501	251811.638	533450.951	16.196
502	251797.197	533458.284	13.797
420	251784.647	533464.016	0.501
437	251784.411	533463.574	13.818
503	251796.980	533457.833	15.670
504	251810.949	533450.733	23.429
505	251800.654	533429.687	20.374
506	251791.578	533411.446	32.585
507	251776.594	533382.510	32.920
508	251762.412	533352.802	25.665
509	251750.975	533329.826	19.588
510	251742.614	533312.112	7.912
511	251737.347	533306.208	22.706
512	251728.194	533285.429	9.739
513	251719.069	533288.832	8.218
514	251711.324	533291.581	6.908
515	251705.106	533294.590	3.473
516	251703.151	533297.461	3.087
517	251700.331	533298.717	0.500

S(32)=360.90mp P=1444.909m

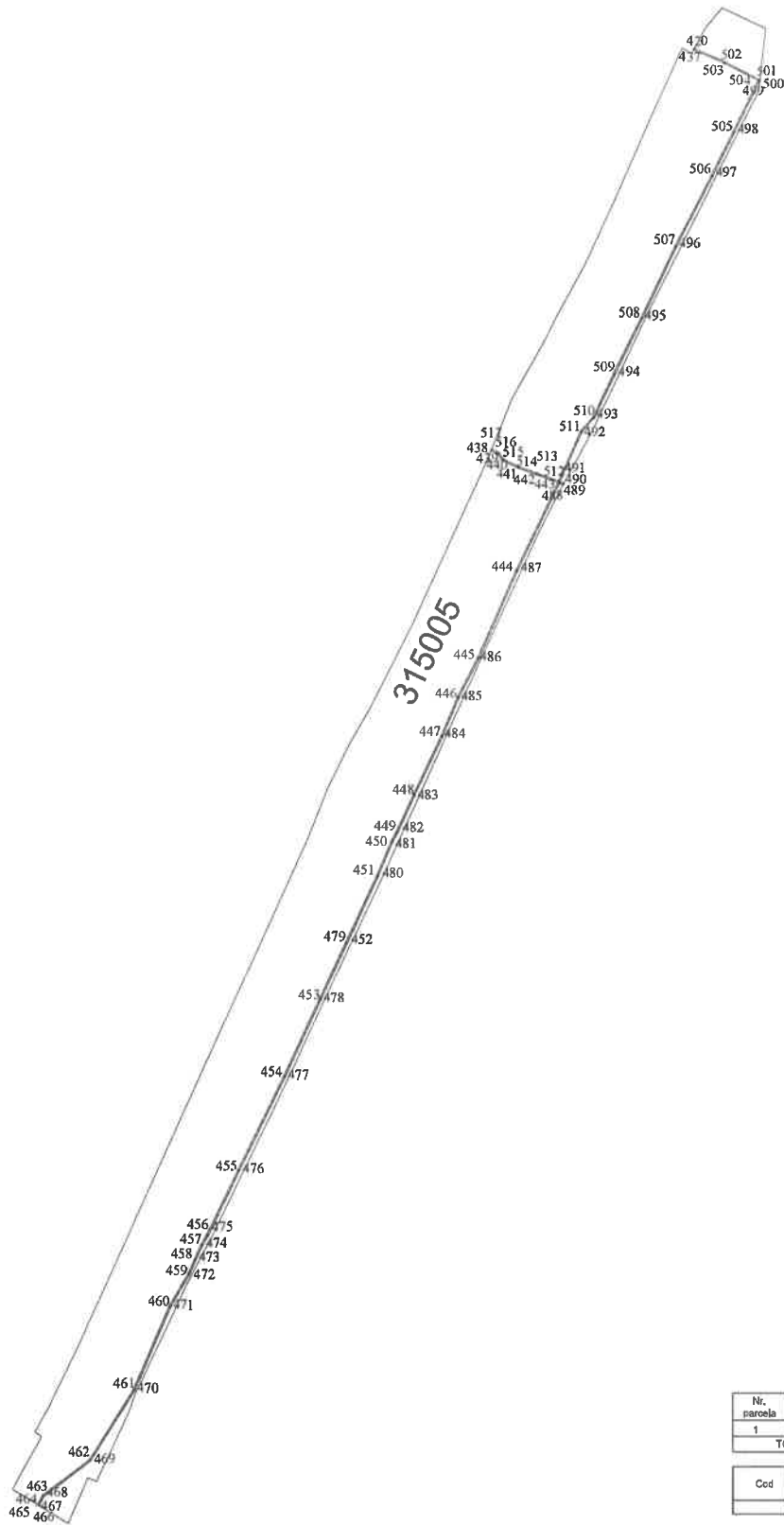

A. Date referitoare la teren

Nr. parcela	Categoria de folosinta	Suprafata (mp)	Mentiiuni
1	DR	361	
TOTAL			

B. Date referitoare la constructii

Cod	Destinatia	Suprafata constructia la sol (mp)	Mentiiuni

Suprafata totala masurata si imobilului = 361 mp  
Suprafata totala din act = 361 mp

Executant: <b>CONSILIUL JUDETEAN ARAD</b> Confirm executarea masuratorilor in teren, corectitudinea intocmirii documentatiei cadastrale si corespondenta acestuia cu realitatea din teren. Semnatura si stampila	Inspector Confirm introducerea imobilului in baza de date integrala si atribuirea numarului cadastral Semnatura si parafa Data:.....
	Data: 03.06.2021

Parcela (33)  
Calculul suprafeței

Nr. Pct.	Coordonate pct.de contur		Lungimi laturi D(i,i+1)
	Y [m]	X [m]	
518	251504.213	532851.903	12.428
519	251498.524	532840.854	15.176
520	251491.494	532827.405	10.310
521	251488.095	532817.671	10.122
522	251485.275	532807.950	39.976
523	251471.490	532770.426	19.519
524	251467.252	532751.373	52.551
525	251445.631	532703.476	28.915
526	251434.098	532676.961	24.822
527	251423.559	532654.487	8.366
528	251415.484	532656.673	15.879
529	251401.432	532664.068	3.790
530	251398.075	532665.828	0.769
531	251398.397	532665.130	3.179
532	251401.198	532663.626	15.935
533	251415.300	532656.205	8.568
534	251423.570	532653.964	2.968
535	251425.733	532651.932	0.534
536	251426.180	532651.639	0.520
537	251426.335	532652.135	0.348
538	251426.044	532652.326	2.806
539	251423.999	532654.247	24.860
540	251434.554	532676.755	51.606
541	251455.365	532723.979	29.910
542	251467.728	532751.214	19.536
543	251471.971	532770.284	39.961
544	251485.750	532807.794	20.379
545	251491.954	532827.206	27.535
546	251504.657	532851.636	0.518

S(33)=126.91mp P=491.786m

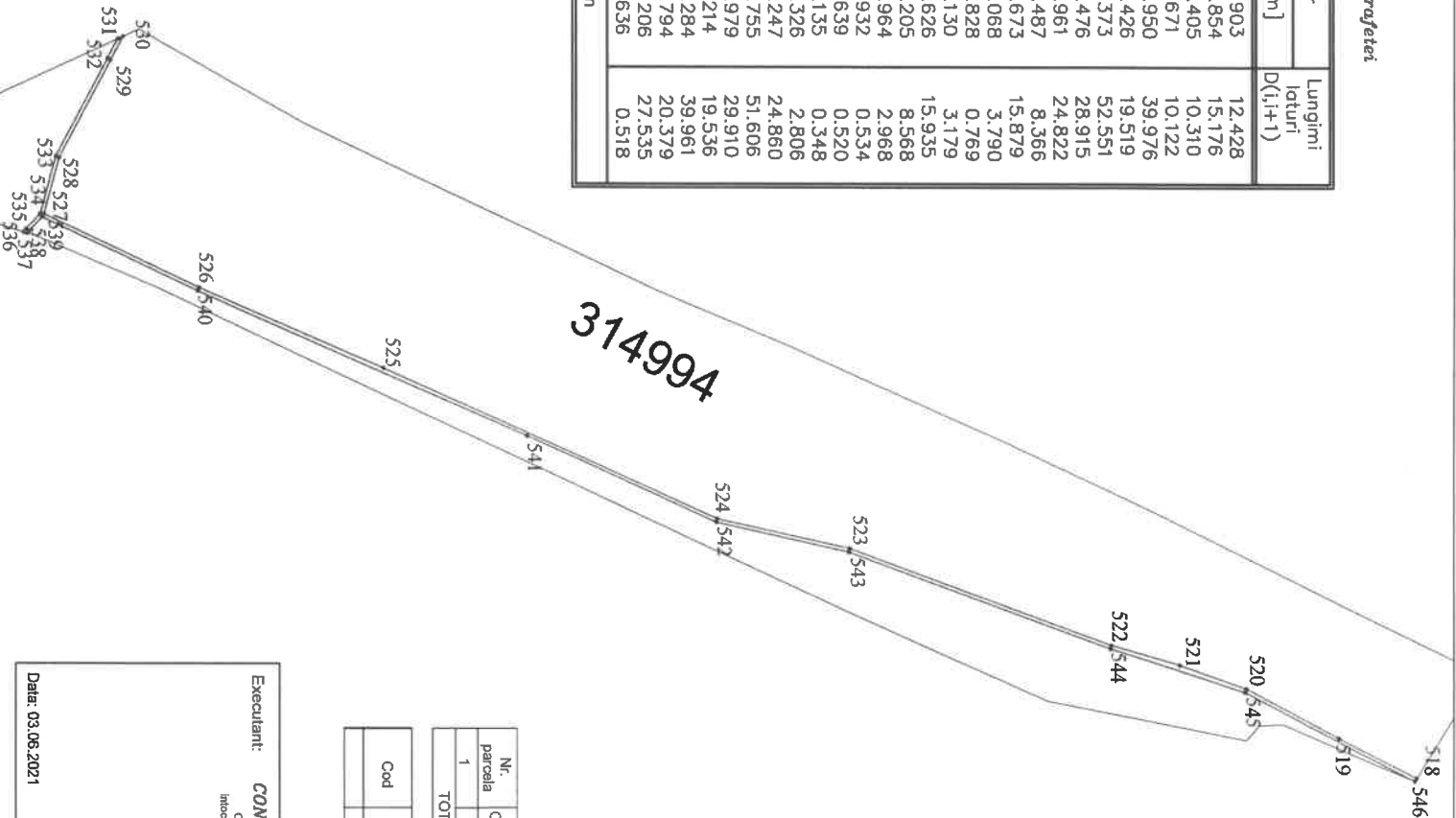

**A. Date referitoare la teren**

Nr. parcela	Categoria de folosinta	Suprafata (mp)	Mentuni
1	DR	127	
TOTAL			

**B. Date referitoare la constructii**

Cod	Destinatia	Suprafata construita la sol (mp)	Mentuni

Suprafata totala masurata a imobilului = 127 mp  
Suprafata totala din act = 127 mp

<p>Executanti: <b>CONSILIUL JUDEȚEAN ARAD</b></p> <p>Confirm anexarea măsurătorilor în teren, corectitudinea înscrinilor documentarilor cadastrale și corespundența acestora cu realitatea din teren.</p> <p>Semnatura și stampila</p>	<p>Inspector</p> <p>Confirm introducerea imobilului în baza de date integrată și atribuirea numărului cadastral</p> <p>Semnatura și parafă</p> <p>Data: .....</p>
<p>Data: 03.06.2021</p>	

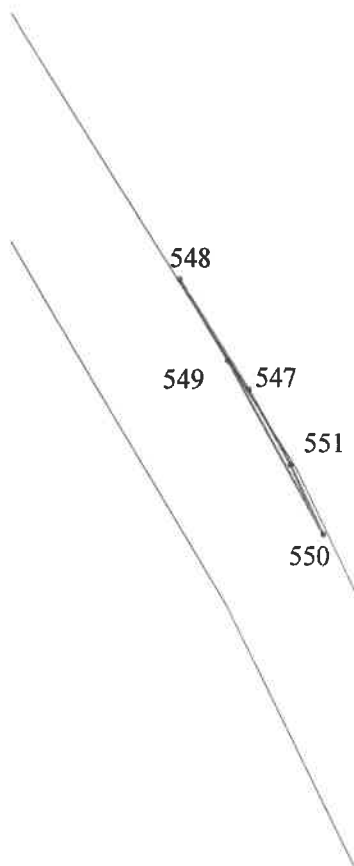

### Calculul suprafetelor

Parcela (34)

Nr. Pct.	Coordonate pct.de contur		Lungimi laturi D(i,i+1)
	Y [m]	X [m]	
547	249267.276	536632.633	13.739
548	249259.985	536644.278	9.954
549	249265.018	536635.690	21.057
550	249275.186	536617.251	8.175
551	249271.684	536624.638	9.130
S(34)=9.56mp P=62.055m			

#### A. Date referitoare la teren

Nr. parcela	Categoria de folosinta	Suprafata (mp)	Mentiuni
1	DR	10	
TOTAL			

#### B. Date referitoare la constructii

Cod	Destinatia	Suprafata construita la sol (mp)	Mentiuni

Suprafata totala masurata a imobilului = 10 mp

Suprafata totala din act = 10 mp

Executant: **CONSILIUL JUDETEAN ARAD**

Confirm executarea masuratorilor in teren, corectitudinea intocmirii documentatiei cadastrale si corespondenta acesteia cu realitatea din teren.

Semnatura si stampila

Data: 03.06.2021

Inspector

Confirm introducerea imobilului in baza de date integrata si atribuirea

numarului cadastral

Semnatura si parafa

Data:.....



Calculul suprafetelor  
Parcela (35)

Nr. Pct.	Coordonate pct.de contur		Lungimi laturi D(i,i+1)
	Y [m]	X [m]	
552	253096.044	535835.509	0.529
553	253095.786	535835.047	2.692
554	253098.439	535834.588	14.323
555	253112.199	535830.612	0.511
556	253112.414	535831.076	14.111
557	253098.857	535834.992	0.290
558	253098.578	535835.072	2.571
S(35)=8.57mp P=35.029m			

**A. Date referitoare la teren**

Nr. parcela	Categoria de folosinta	Suprafata (mp)	Mentiuni
1	DR	9	
TOTAL			

**B. Date referitoare la constructii**

Cod	Destinatia	Suprafata construita la sol (mp)	Mentiuni

Suprafata totala masurata a imobilului = 9 mp

Suprafata totala din act = 9 mp

Executant: **CONSILIUL JUDETEAN ARAD**

Confirm executarea masuratorilor in teren, corectitudinea intocmirii documentatiei cadastrale si corespondenta acesteia cu realitatea din teren.

Semnatura si stampila

Inspector

Confirm introducerea imobilului in baza de date integrata si atribuirea

numarului cadastral

Semnatura si parafa

Data:.....

Data: 03.06.2021