

**Plan de amplasament și delimitare a imobilului
cu propunerea de dezlipire
Scara 1:500**

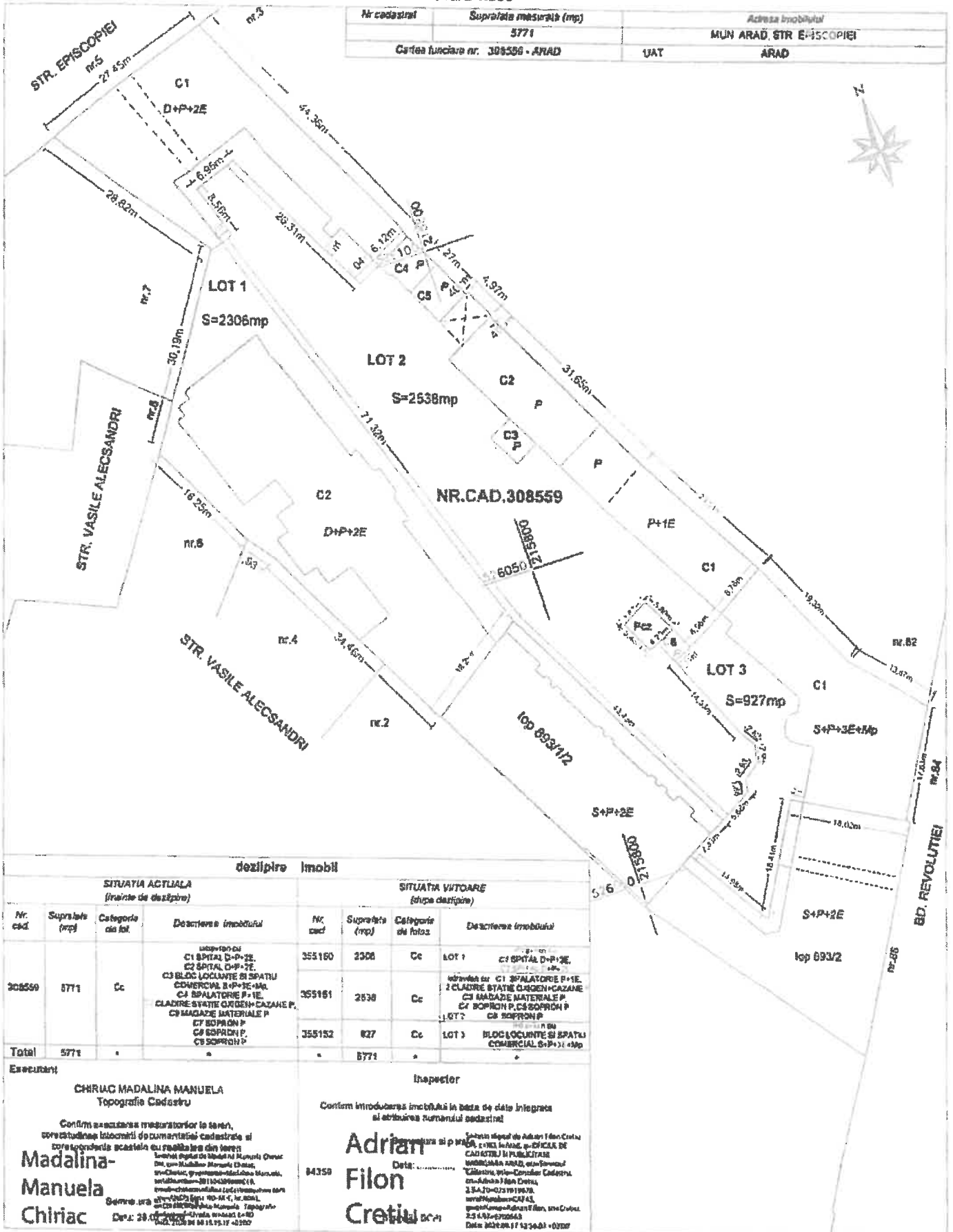

Nr. cadastral	Suprafata măsurată (mp)	Adresa imobilului
	5771	MUN ARAD, STR. EPISCOPIEI
Cartea funciara nr.	308559 - ARAD	UAT
		ARAD

SITUAȚIA ACTUALĂ (înainte de dezlipire)				SITUAȚIA VIZUATĂ (după dezlipire)			
Nr. cad.	Suprafata (mp)	Categorie de folos.	Descrierea imobilului	Nr. cad.	Suprafata (mp)	Categorie de folos.	Descrierea imobilului
308559	5771	Cc	C1 SPITAL D+P+2E, C2 SPITAL D+P+2E, C3 BLOC LOCUINTE SI SPATIU COMERCIAL S+P+2E+Mp, C4 SPALATORIE P+1E, CLADIRE SVARTE ORFENI CAZANE P, C5 MAGAZINE MATERIALE P, C7 SOPRON P, C8 SOPRON P, C9 SOPRON P	355160	2306	Cc	LOT 1 C1 SPITAL D+P+2E, C2 SPITAL D+P+2E
				355161	2538	Cc	Lot 2 C1 SPALATORIE P+1E, 2 CLADIRE STARE CLADIRE CAZANE C3 MAGAZINE MATERIALE P, C4 SOPRON P, C5 SOPRON P, C6 SOPRON P
				355152	927	Cc	LOT 3 BLOC LOCUINTE SI SPATIU COMERCIAL S+P+2E+Mp
Total	5771				5771		

<p>Executanți:</p> <p>CHIRIAC MADALINA MANUELA Topografie Cadastru</p> <p>Confirm executarea măsurătorilor în teren, corectitudinea informațiilor de documentație cadastrală și corectitudinea acestora cu realitatea din teren</p> <p>Madalina-Manuela Chiriac</p> <p>Dezlipire nr. 20/2020 Data: 20.10.2020</p>	<p>Inspector</p> <p>Confirm introducerea imobilului în baza de date integrată și atribuirea numărului cadastral</p> <p>Adrian Filon Cretiu</p> <p>Dezlipire nr. 20/2020 Data: 20.10.2020</p>
--	--

Plan de amplasament si delimitare a imobilului
Scara 1:500

Nr cadastral	Suprafata masurata (mp)	Adresa imobilului	
355180	2306	MUN ARAD, STR EPISCOPIEI	
Cartea funciara nr.	- ARAD	LIAT	ARAD

A. Date referitoare la teren

Nr parceli	Categora de folosinta	Suprafata (mp)	Marimi
1	Cc	2306	LOT 1 Imobil impregnat partial

B. Date referitoare la constructii

Cod obiect	Destinatia	Suprafata constructie la sol (mp)	Marimi
C1	CIE	646	EPITAL D+P+2E Scd=2568mp anul 1985
C2	CIE	908	EPITAL D+P+2E Scd=3631mp anul 1906

Suprafata totala masurata a imobilului = 2306 mp
Suprafata din act = 2306 mp

<p>Executant</p> <p>CHIRIAC MADALINA MANUELA Topografie Cadastru</p> <p>Confirm executarea masuratorilor la teren, corectitudinea inregistrarii documentatiei cadastrale si corespundenta acesteia cu realitatea din teren</p> <p>Madalina-Manuela Chiriac</p> <p>Stampă Data: 2020.05.14 09:13:29 +0300</p>	<p>Inspector</p> <p>Confirm introducerea imobilului in baza de date integrate si stabilirea numelui cadastral</p> <p>Semnatura Adrian Filon</p> <p>84359 Filon Cretiu</p> <p>Stampă Data: 2020.05.14 09:13:29 +0300</p>
---	--

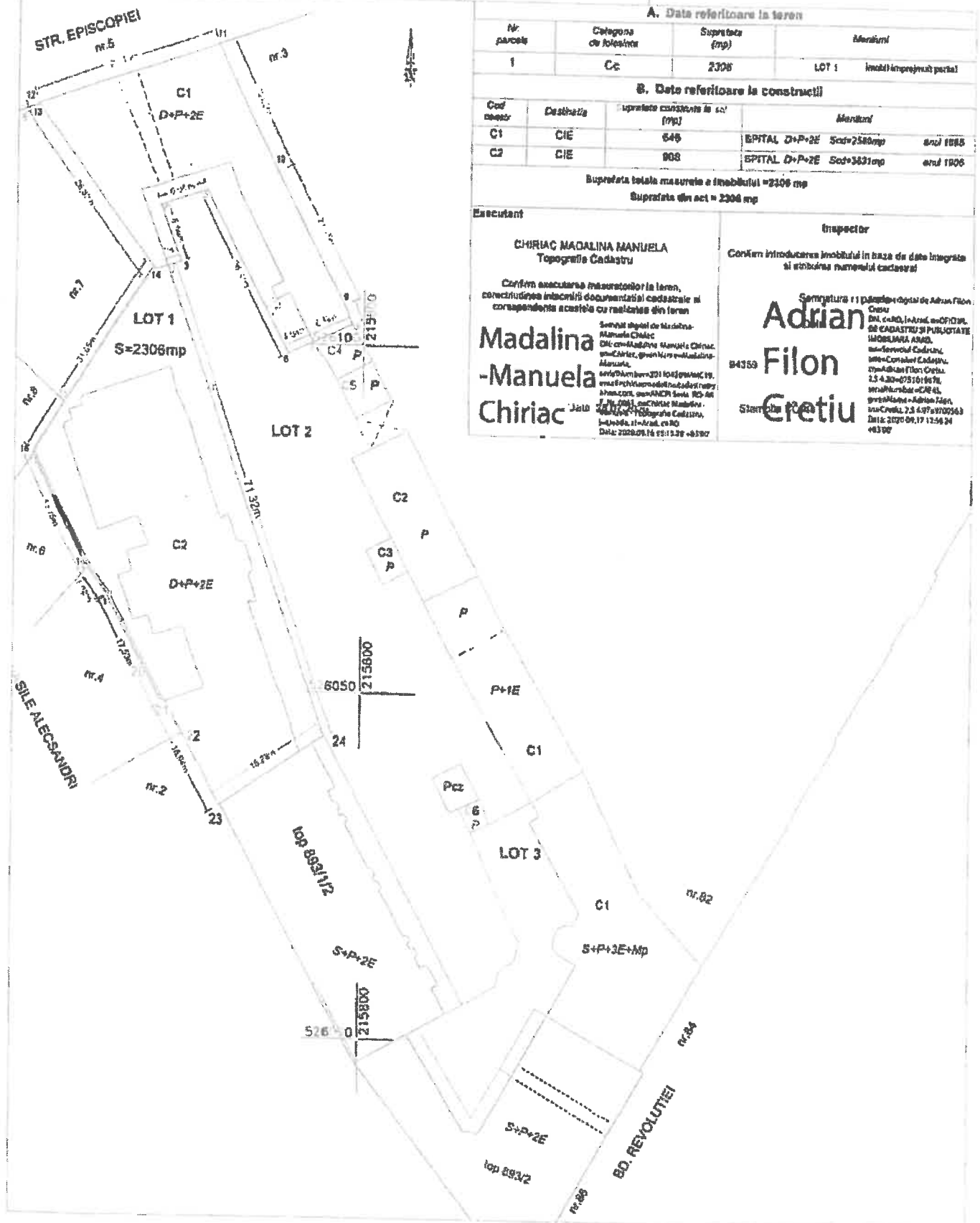

Plan de amplasament si delimitare a imobilului
Scara 1:500

Nr. cadastral	Suprafata masurata (mp)	Adresa imobilului
3539	2538	MUN. ARAD STR. EPISCOPIEI
Cartea funciara nr	ARAD	UAT
		ARAD

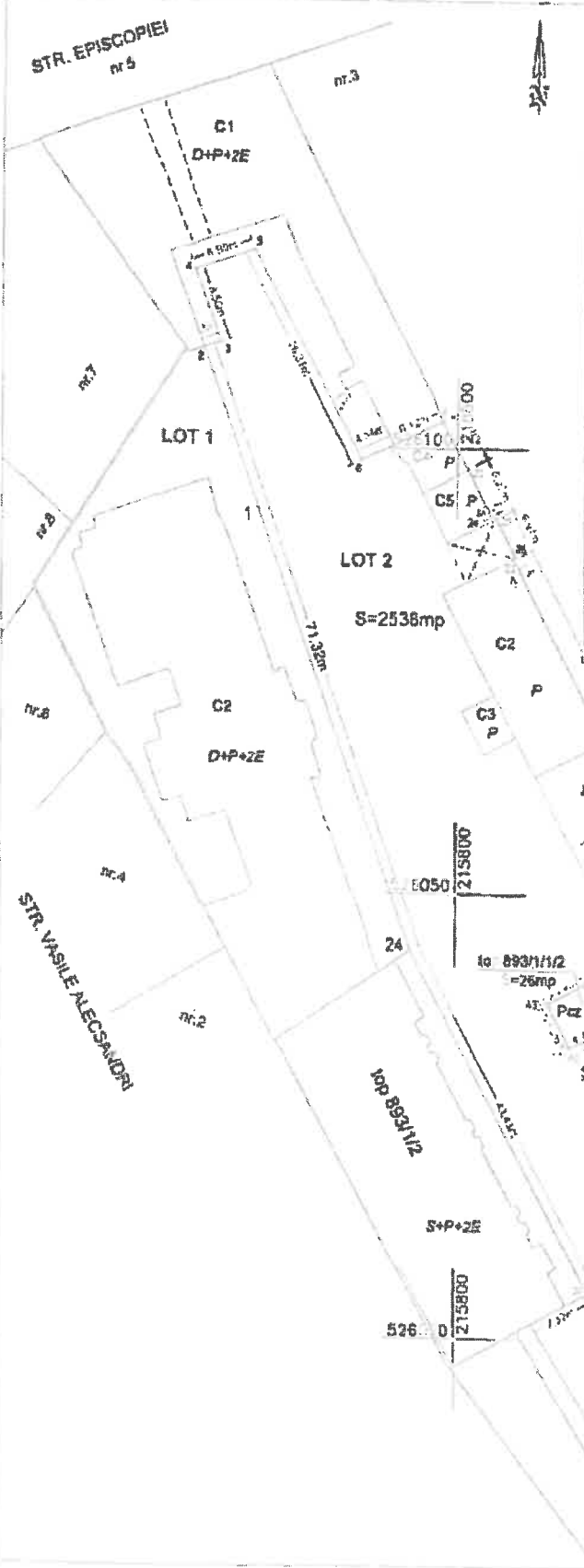

A. Date referitoare la teren

Nr. parcelă	Categorie de folosință	Suprafata (mp)	Mentii
1	Cc	2538	LOT 2 imobil împrejurat partial

B. Date referitoare la constructii

Cad. nr. str.	Destinatia	Suprafata constructiei la sol (mp)	Mentii
C1	CIE	288	SPALATORIE P+1E Scd= 482mp anul 1985
C2	CIE	208	CLADIRE STATIE OXIGEN+CAZANE P anul 1969
C3	CA	22	MAGAZIE MATERIALE P anul 1968
C4	CA	36	SOPRON P anul 1968
C5	CA	36	SOPRON P anul 1968
C6	CA	12	SOPRON P anul 1968

Suprafata totala masurata a imobilului = 2538 mp
Suprafata din act = 2538 mp

<p>Executant</p> <p align="center">CHIRIAC MADALINA MANUELA Topografie Cadastral</p> <p>Confirm executarea masuratorilor la teren, corectitudinea inlocuirii documentelor cadastrale si corespondenta acestora cu realitatea din teren.</p> <p align="center">Madalina -Manuela Chiriac</p> <p><small>Serviciul de Topografie Cadastral Str. Vasile Alecsandri nr. 22 Arad Tel: 0258 200000 Fax: 0258 200000</small></p>	<p align="center">Inspector</p> <p>Confirm incheierea imobilului in baza de date integrate si scrierea numerului cadastral</p> <p align="center">Adrian Filon Cretiu</p> <p>94359</p> <p><small>Serviciul de Topografie Cadastral Str. Vasile Alecsandri nr. 22 Arad Tel: 0258 200000 Fax: 0258 200000</small></p>
---	--

Plan de amplasament si delimitare a imobilului
Scara 1:500

Anexa 1.35

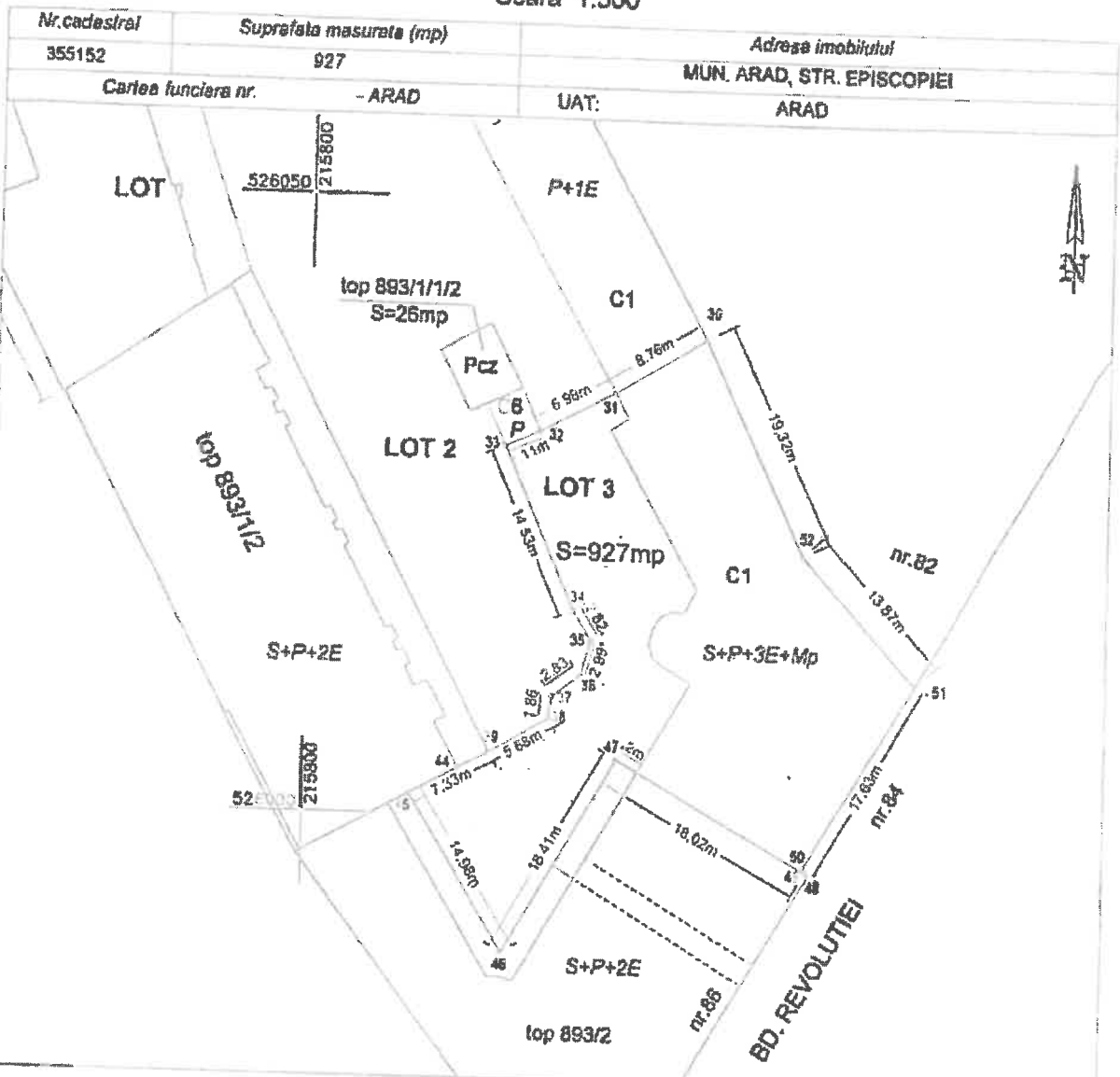

A. Date referitoare la teren

Nr. parcela	Categoria de folosinta	Suprafata (mp)	Mentii
1	Cc	927	LOT 3 imobil imprejurat partial

B. Date referitoare la constructii

Cad constr.	Destinatia	Suprafata construita la sol (mp)	Mentii
C1	CL	524	BLOC LOCUINTE SI SPATIU COMERCIAL S+P+3E+Mp Scd=2200mp anul 1926

Suprafata totala masurata a imobilului = 927 mp
Suprafata din act = 827 mp

Executant

CHIRIAC MADALINA MANUELA
Topografie Cadastru

**Madalina
Manuela
Chiriac**

Confirm executarea masuratorilor la teren, precizia si corectitudinea intocmirii documentatiei cadastrale si a planului de amplasament si delimitare a terenului in prezenta societatii de evaluare imobiliara si cadastru.
sn=Chiriac, givenName=Madalina-Manuela, serialNumber=20110420AMC19, email=chiriacmadalinas.cadastru@yahoo.com, ou=ANCM Serv. RO-AR-F, Nr. 0061, nr=Chiriac Madalina-Manuela - Topografie Cadastru, st=Arad, cv=RO
Data: 2020.09.16 19:16:18 +03'00'

**Adrian
Filon
Cretiu**

Inspect Jr
Confirm introducerea imobilului in baza de date cadastrale si atribuirea numarului de identificare cadastral.
Semnatura: [Signature]
Data:
94359
Semnal digital de Adrian Filon Cretiu
Confirm introducerea imobilului in baza de date cadastrale si atribuirea numarului de identificare cadastral.
IMBILIARA ARAD, ou=Serviciul Cadastru, title=Consilier Cadastru
Adrian Filon Cretiu,
2.5.4.20=0751019678,
#01#Number=CAF45,
givenName=Adrian Filon,
sn=Cretiu, 2.5.4.97=9700563
Data: 2020.09.17 17:56:59 +03'00'